

Rekapitulace hospodaření - rok 2023 - bez financování

Příjmy a výdaje	Rozpočet		Skutečnost	Rozdíl Upr.r. - Skut.
	Schválený	Upravený		
Daňové příjmy	157 948,00	184 922,40	209 965,27	-25 042,87
Nedaňové příjmy	22 791,40	63 201,00	73 905,72	-10 704,72
Kapitálové příjmy	0,00	341,50	427,85	-86,35
Přijaté dotace	33 281,00	46 699,70	51 474,01	-4 774,31
Příjmy celkem	214 020,40	295 164,60	335 772,85	-40 608,25
Běžné výdaje	190 762,50	232 345,50	214 167,68	18 177,82
Kapitálové výdaje	56 850,20	92 800,30	67 434,80	25 365,50
Výdaje celkem	247 612,70	325 145,80	281 602,48	43 543,32

Příjmy - skutečnost rok 2023 - bez financování

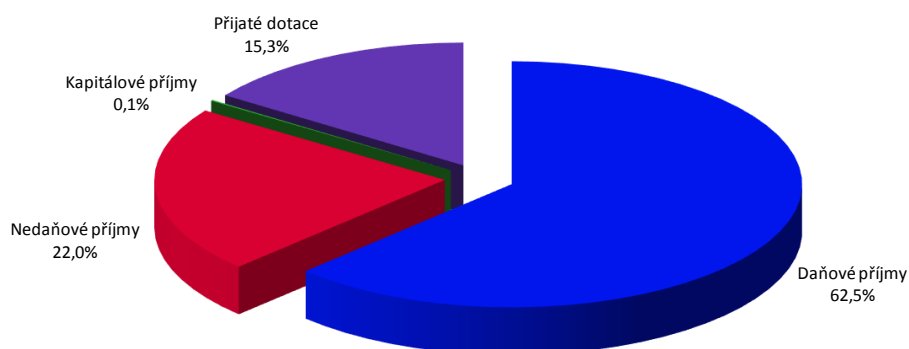

Výdaje - skutečnost rok 2023 - bez financování

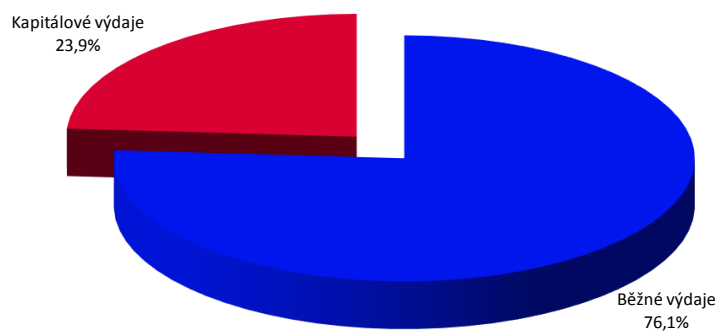

Rekapitulace hospodaření - rok 2023 - bez financování

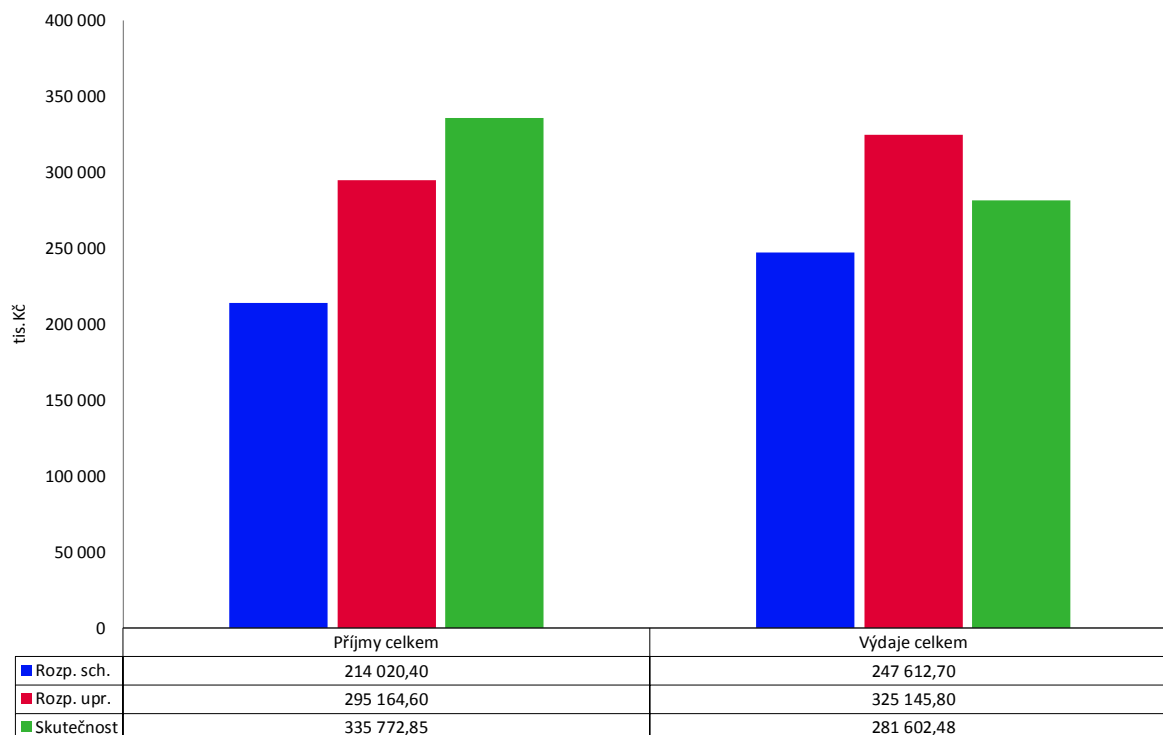

Rekapitulace hospodaření - rok 2023 - bez financování

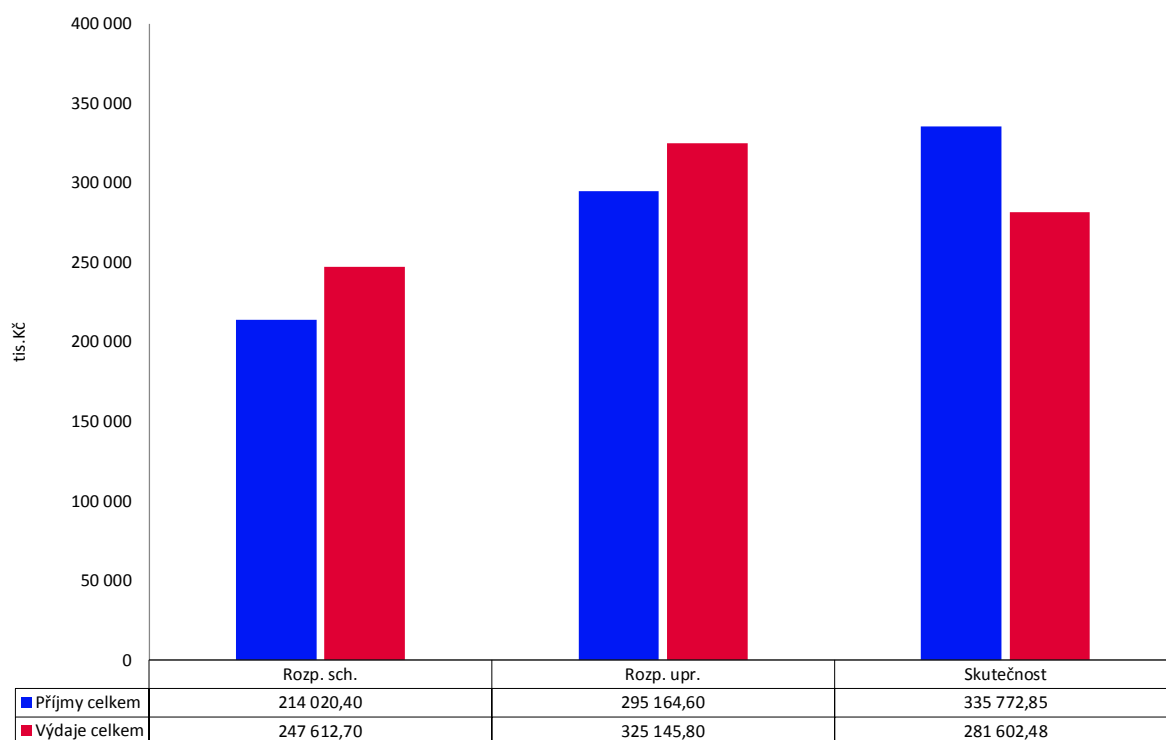

Skutečnost - příjmy a výdaje - rok 2023 - bez financování

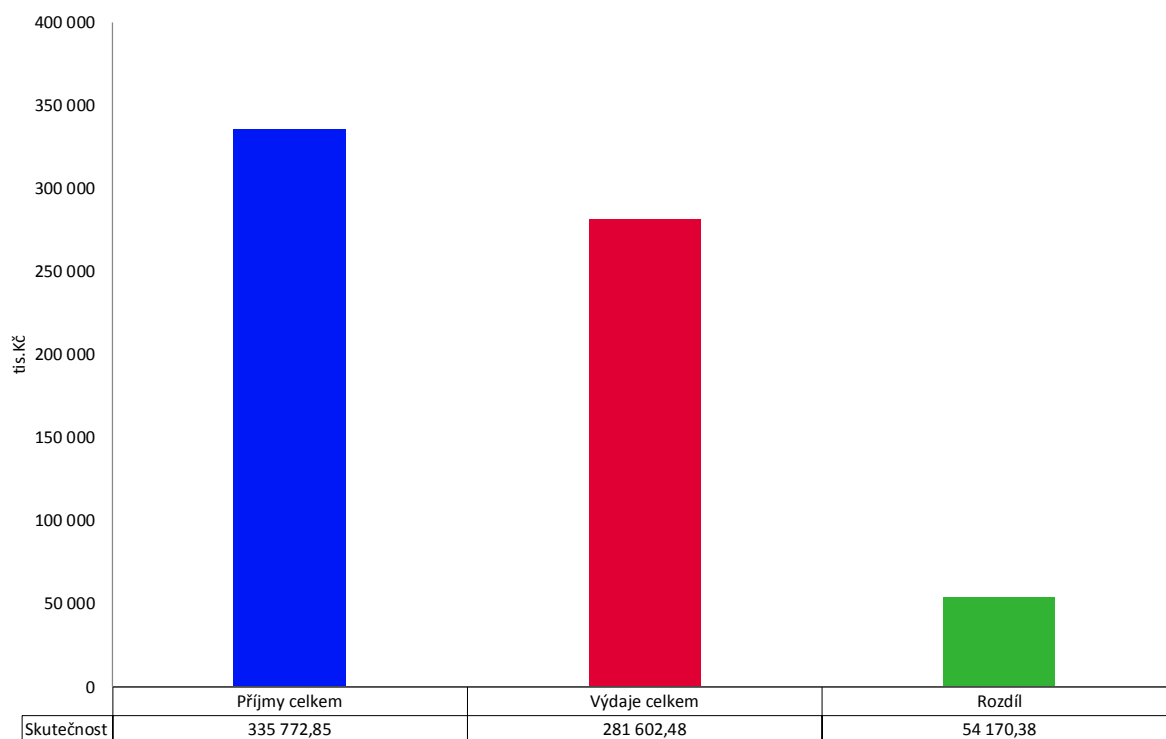

Rekapitulace hospodaření - rok 2023 - včetně financování (Skutečnost bez 8115)

V tabulce není ve sloupečku "Skutečnost" zahrnuta položka 8115 (Změna stavu na bankovních účtech). Hodnota této položky ve své podstatě vyjadřuje ve skutečnosti výsledek hospodaření v rozpočtovém roce.

Příjmy a výdaje	Rozpočet		Rozpočtová opatření	Skutečnost	Rozdíl Upr.r. - Skut.
	Schválený	Upravený			
Daňové příjmy	157 948,00	184 922,40	26 974,40	209 965,27	-25 042,87
Nedaňové příjmy	22 791,40	63 201,00	40 409,60	73 905,72	-10 704,72
Kapitálové příjmy	0,00	341,50	341,50	427,85	-86,35
Přijaté dotace	33 281,00	46 699,70	13 418,70	51 474,01	-4 774,31
Financování	36 916,70	33 305,60	-3 611,10	0,00	33 305,60
Příjmy celkem	250 937,10	328 470,20	77 533,10	335 772,85	-7 302,65
Běžné výdaje	190 762,50	232 345,50	41 583,00	214 167,68	18 177,82
Kapitálové výdaje	56 850,20	92 800,30	35 950,10	67 434,80	25 365,50
Financování	3 324,40	3 324,40	0,00	3 324,26	0,14
Výdaje celkem	250 937,10	328 470,20	77 533,10	284 926,73	43 543,47

Příjmy - skutečnost rok 2023 - včetně financování (bez položky 8115)

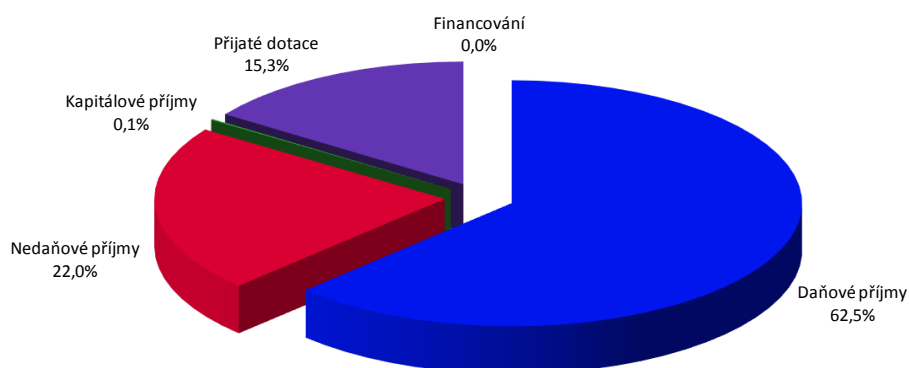

Výdaje - skutečnost rok 2023 - včetně financování (bez položky 8115)

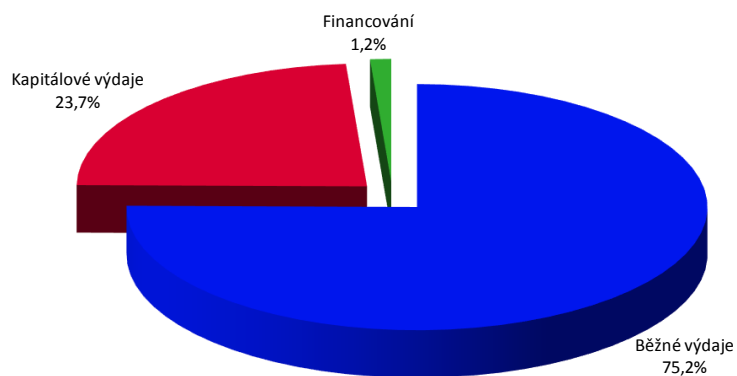

Rekapitulace hospodaření - rok 2023 - včetně financování (Skutečnost bez 8115)

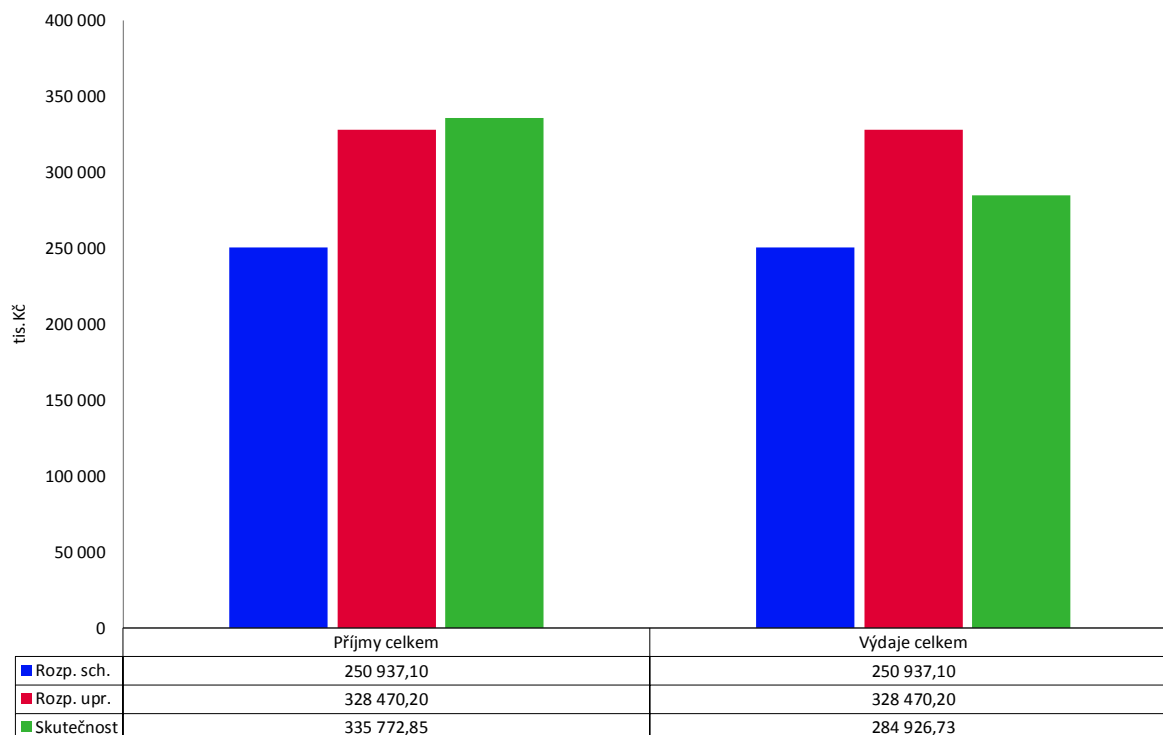

Rekapitulace hospodaření - rok 2023 - včetně financování (Skutečnost bez 8115)

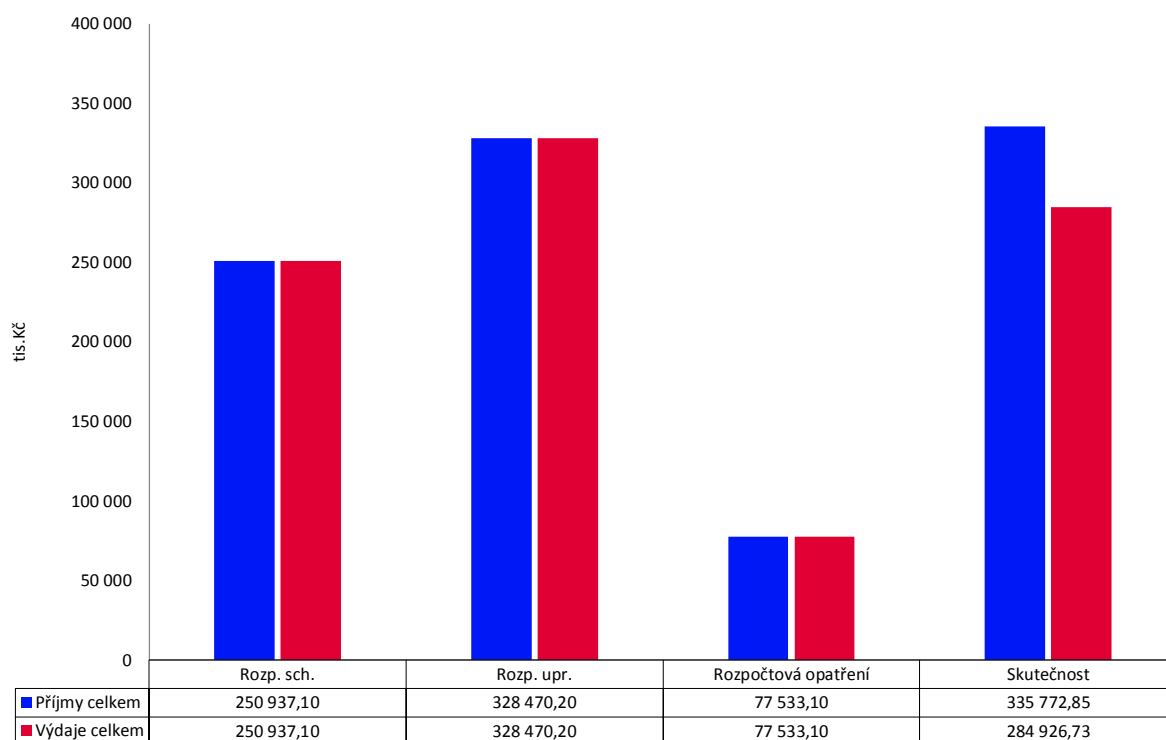

Skutečnost - příjmy a výdaje - rok 2023 - včetně financování (bez položky 8115)

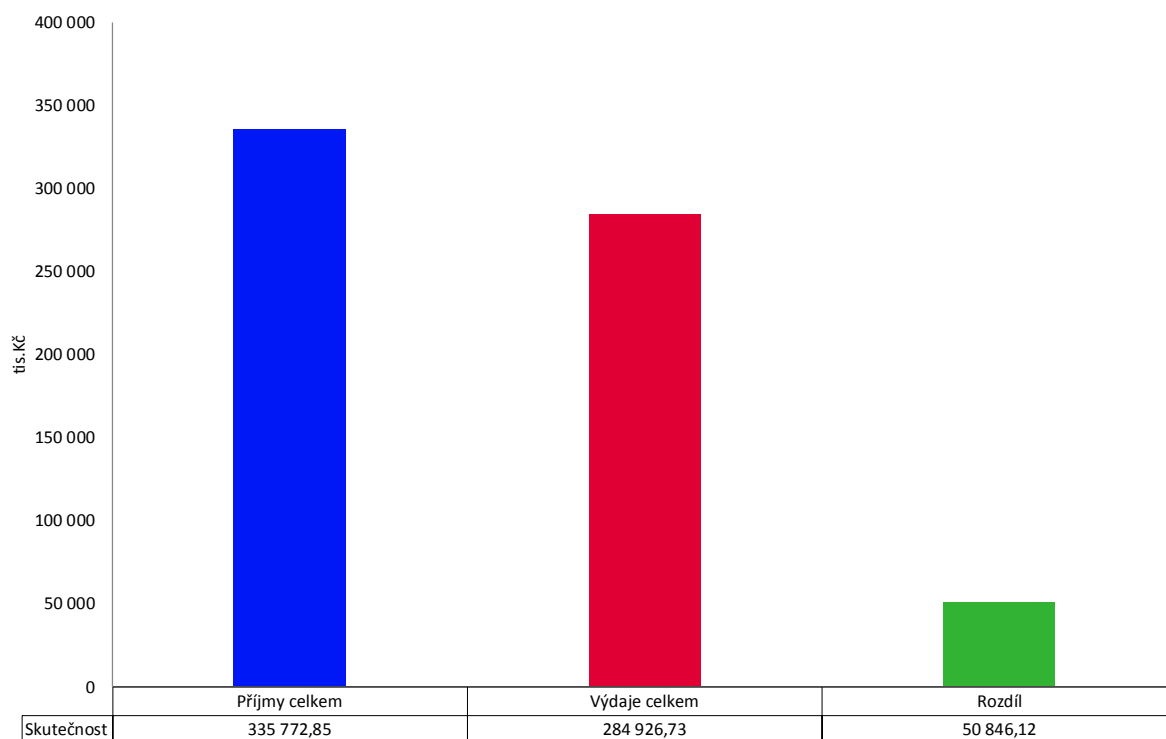

Rekapitulace hospodaření - rok 2023 - včetně financování (Skutečnost vč. 8115)

V tabulce je zobrazena ve sloupečku "Skutečnost" položka 8115 (Změna stavu na bankovních účtech). Její hodnota odráží skutečný výsledek hospodaření v rozpočtovém roce. Záporné znaménko u této položky značí, že město hospodařilo s přebytkem (tj. nemuselo zapojit do hospodaření finanční prostředky z minulých let, naopak je navýšilo).

Příjmy a výdaje	Rozpočet		Rozpočtová opatření	Skutečnost	Rozdíl Upr.r. - Skut.
	Schválený	Upravený			
Daňové příjmy	157 948,00	184 922,40	26 974,40	209 965,27	-25 042,87
Nedaňové příjmy	22 791,40	63 201,00	40 409,60	73 905,72	-10 704,72
Kapitálové příjmy	0,00	341,50	341,50	427,85	-86,35
Přijaté dotace	33 281,00	46 699,70	13 418,70	51 474,01	-4 774,31
Financování	36 916,70	33 305,60	-3 611,10	0,00	33 305,60
Příjmy celkem	250 937,10	328 470,20	77 533,10	335 772,85	-7 302,65
Běžné výdaje	190 762,50	232 345,50	41 583,00	214 167,68	18 177,82
Kapitálové výdaje	56 850,20	92 800,30	35 950,10	67 434,80	25 365,50
Financování	3 324,40	3 324,40	0,00	54 170,38	-50 845,98
Výdaje celkem	250 937,10	328 470,20	77 533,10	335 772,85	-7 302,65

Příjmy - skutečnost rok 2023 - včetně financování (vč. položky 8115)

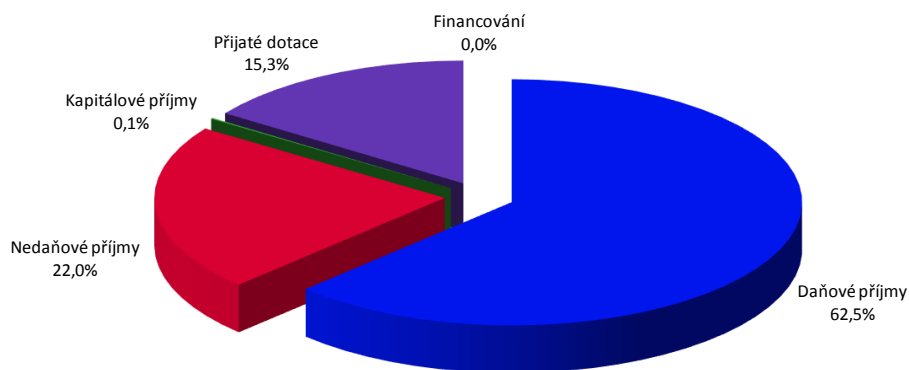

Výdaje - skutečnost rok 2023 - včetně financování (vč. položky 8115)

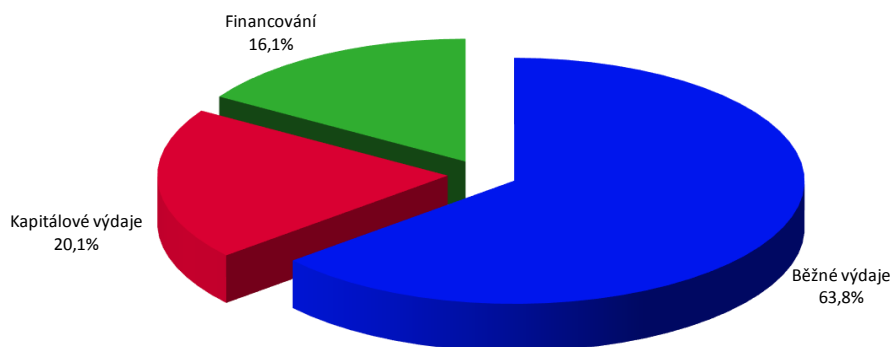

Rekapitulace hospodaření - rok 2023 - včetně financování (Skutečnost vč. 8115)

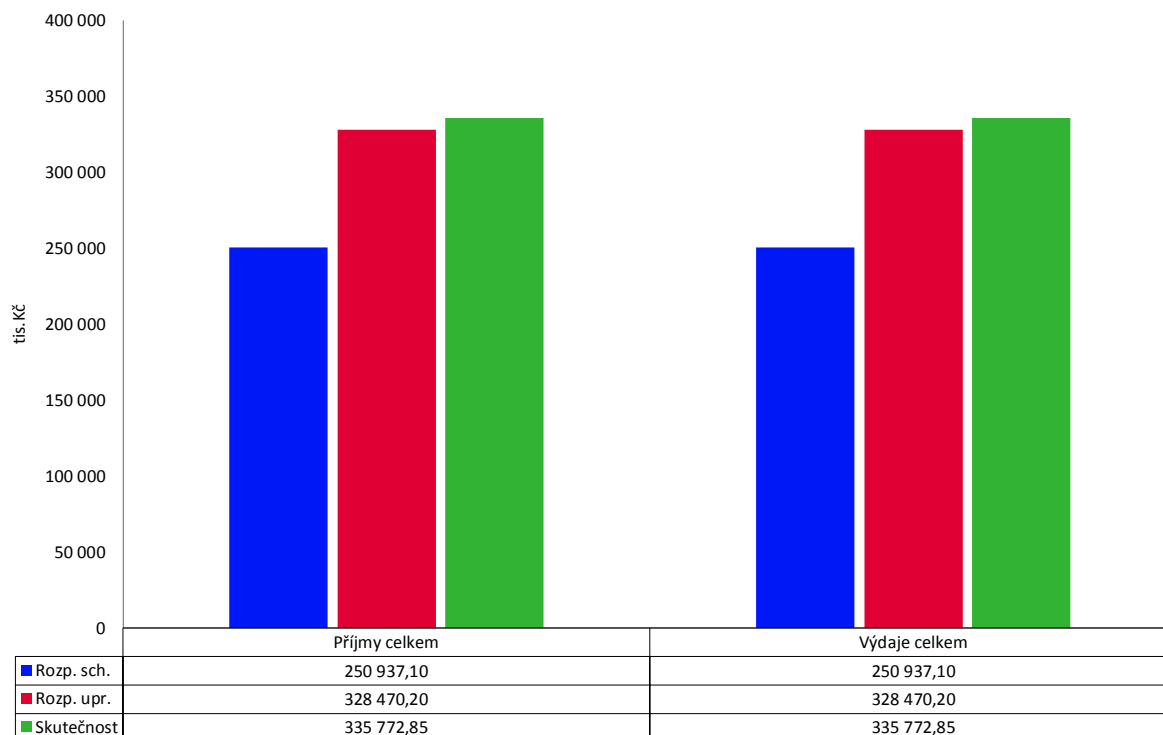

Rekapitulace hospodaření - rok 2023 - včetně financování (Skutečnost vč. 8115)

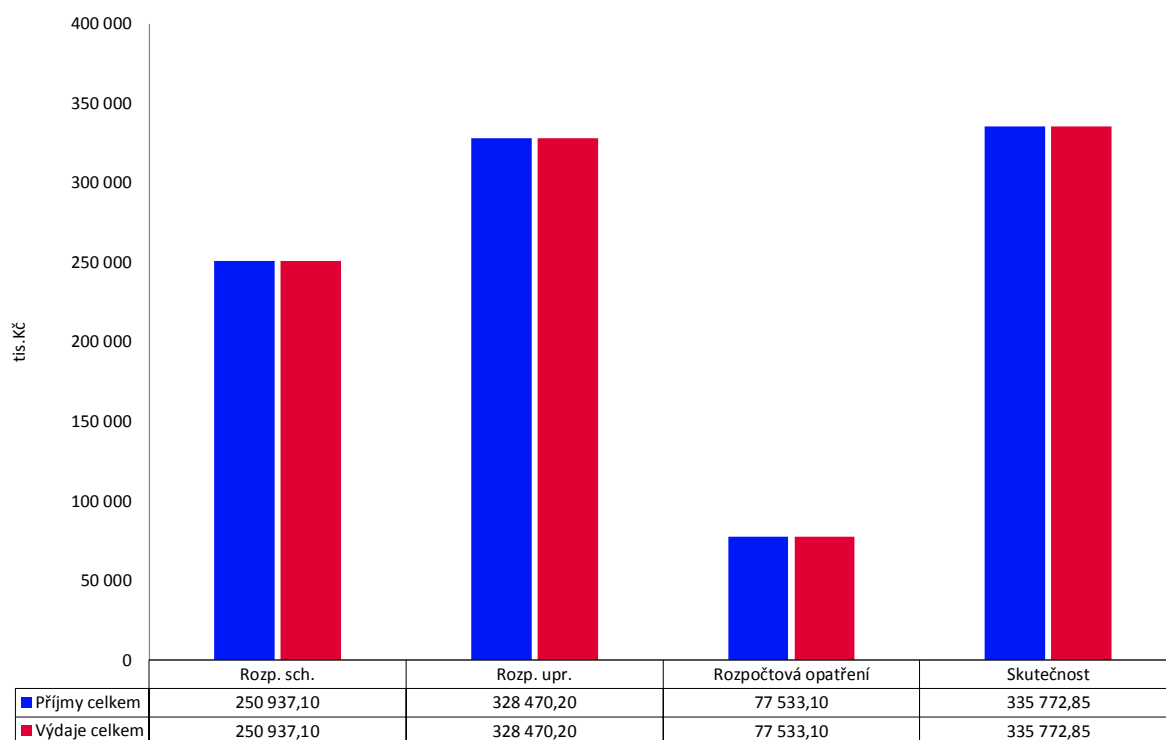

Skutečnost - příjmy a výdaje - rok 2023 - včetně financování (vč. položky 8115)

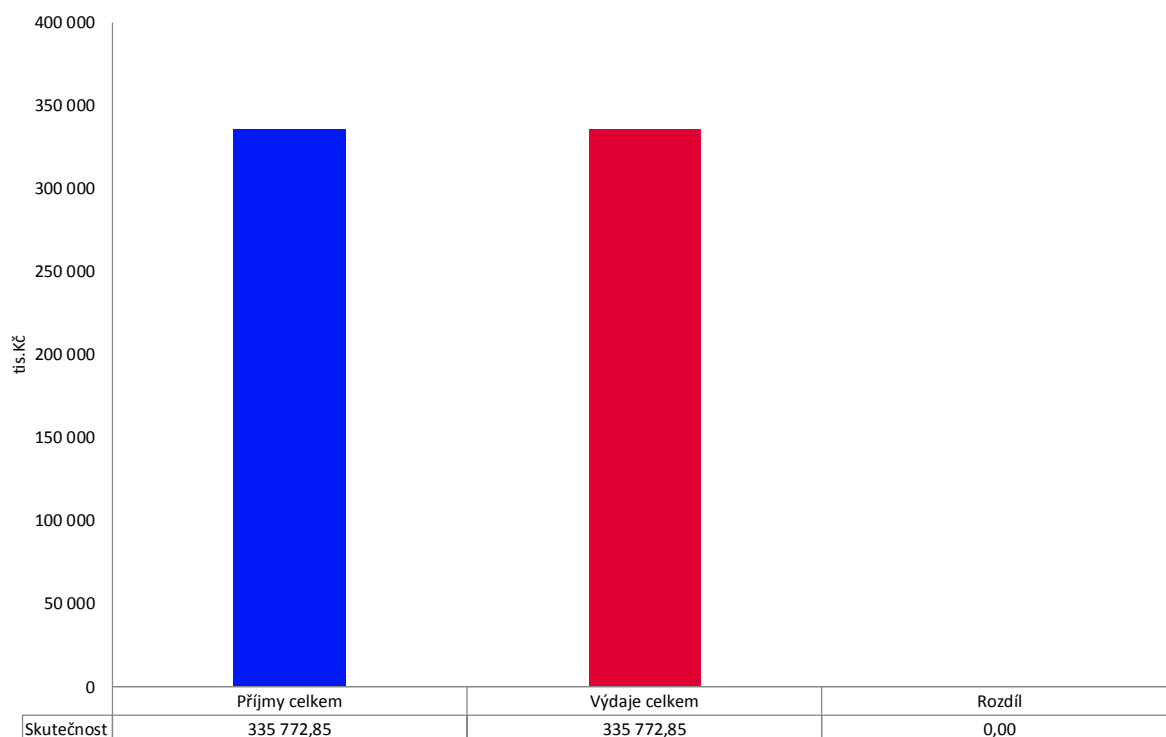

Rekapitulace hospodaření - rok 2023 - včetně financování (Skutečnost bez 8115)

V tabulce není ve sloupečku "Skutečnost" zahrnuta položka 8115 (Změna stavu na bankovních účtech). Hodnota této položky ve své podstatě vyjadřuje ve skutečnosti výsledek hospodaření v rozpočtovém roce.

Příjmy a výdaje	Rozpočet		Skutečnost	Rozdíl Upr.r. - Skut.
	Schválený	Upravený		
Daňové příjmy	157 948,00	184 922,40	209 965,27	-25 042,87
Nedaňové příjmy	22 791,40	63 201,00	73 905,72	-10 704,72
Kapitálové příjmy	0,00	341,50	427,85	-86,35
Přijaté dotace	33 281,00	46 699,70	51 474,01	-4 774,31
Příjmy celkem	214 020,40	295 164,60	335 772,85	-40 608,25
Běžné výdaje	190 762,50	232 345,50	214 167,68	18 177,82
Kapitálové výdaje	56 850,20	92 800,30	67 434,80	25 365,50
Výdaje celkem	247 612,70	325 145,80	281 602,48	43 543,32
Bank.účty-změna stavu krátk.prostř.	36 916,70	33 305,60	0,00	33 305,60
Uhraz.splátky dlouhodob. půjč.prostř.	-3 324,40	-3 324,40	-3 324,26	-0,14
Financování celkem	33 592,30	29 981,20	-3 324,26	33 305,46

Rekapitulace hospodaření - rok 2023 - včetně financování (Skutečnost vč. 8115)

V tabulce je zobrazena ve sloupečku "Skutečnost" položka 8115 (Změna stavu na bankovních účtech). Její hodnota odráží skutečný výsledek hospodaření v rozpočtovém roce. Záporné znaménko u této položky značí, že město hospodařilo s přebytkem (tj. nemuselo zapojit do hospodaření finanční prostředky z minulých let, naopak je navýšilo).

Příjmy a výdaje	Rozpočet		Skutečnost	Rozdíl Upr.r. - Skut.
	Schválený	Upravený		
Daňové příjmy	157 948,00	184 922,40	209 965,27	-25 042,87
Nedaňové příjmy	22 791,40	63 201,00	73 905,72	-10 704,72
Kapitálové příjmy	0,00	341,50	427,85	-86,35
Přijaté dotace	33 281,00	46 699,70	51 474,01	-4 774,31
Příjmy celkem	214 020,40	295 164,60	335 772,85	-40 608,25
Běžné výdaje	190 762,50	232 345,50	214 167,68	18 177,82
Kapitálové výdaje	56 850,20	92 800,30	67 434,80	25 365,50
Výdaje celkem	247 612,70	325 145,80	281 602,48	43 543,32
Bank.účty-změna stavu krátk.prostř.	36 916,70	33 305,60	-50 846,12	84 151,72
Uhraz.splátky dlouhodob. půjč.prostř.	-3 324,40	-3 324,40	-3 324,26	-0,14
Financování celkem	33 592,30	29 981,20	-54 170,38	84 151,58

Vyhodnocení rozpočtu - rok 2023 - Příjmy

Pol.	Název položky	Rozpočet		Skutečnost	Plnění Skut./Upr.	Rozdíl Upr.r. - Skut.
		Schválený	Upravený			
1111	Daň z příjmů FO placená plátcí	22 000,00	22 000,00	25 370,46	115,3%	-3 370,46
1112	Daň z příjmů FO placená poplatníky	1 400,00	1 400,00	1 992,44	142,3%	-592,44
1113	Daň z příjmů FO vybíraná srážkou	3 700,00	4 700,00	5 748,98	122,3%	-1 048,98
1121	Daň z příjmů práv.osob	30 000,00	33 400,00	41 703,20	124,9%	-8 303,20
1122	Daň z příjmů práv.osob-obce	2 000,00	17 004,40	17 004,39	100,0%	0,01
1211	DPH	72 000,00	72 000,00	75 010,56	104,2%	-3 010,56
1334	Odvody za odnětí půdy ZPF	200,00	200,00	21,31	10,7%	178,69
1341	Poplatek ze psů	140,00	140,00	142,48	101,8%	-2,48
1343	Popl. za už.veř.prostranství	100,00	100,00	169,05	169,0%	-69,05
1345	Odpadové hospodaření a komunální odpady	4 300,00	4 300,00	4 422,08	102,8%	-122,08
1353	Příjmy za ZOZ - řidičáky	220,00	440,00	531,40	120,8%	-91,40
1356	Příjmy za dobýv.nerost.a geolog.práce	105,00	105,00	116,52	111,0%	-11,52
1361	Správní poplatky	3 282,00	3 282,00	5 576,77	169,9%	-2 294,77
1381	Daň z hazardních her bez daně z techn.her	500,00	850,00	1 064,85	125,3%	-214,85
1382	Zruš.odvod z loterií a her kromě VHP	0,00	0,00	0,01	-	-0,01
1383	Zrušený odvod z VHP	1,00	1,00	0,00	0,0%	1,00
1385	Dílčí daň z technických her	7 500,00	14 500,00	19 076,71	131,6%	-4 576,71
1511	Daň z nemovitých věcí	10 500,00	10 500,00	12 014,07	114,4%	-1 514,07
DAŇOVÉ PŘÍJMY CELKEM		157 948,00	184 922,40	209 965,27	113,5%	-25 042,87
2111	Příjmy z poskyt. služeb, výrobků, práv	2 036,00	2 244,80	3 072,32	136,9%	-827,52
2119	Ostatní příjmy z vlastní činnosti	35,00	35,00	61,45	175,6%	-26,45
2131	Příjmy z pronájmu pozemků	1 300,00	1 300,00	778,91	59,9%	521,09
2132	Příjmy z pronájv.ost. nemov.věcí a částí	16 807,00	17 128,90	20 932,00	122,2%	-3 803,10
2139	Ostatní příjmy z pronájmu majetku	20,00	20,00	22,40	112,0%	-2,40
2141	Příjmy z úroků	2,40	2 204,40	2 689,87	122,0%	-485,47
2143	Kursově rozdíly v příjmech	2,00	39,00	49,61	127,2%	-10,61
2212	Sankční platby přijaté od jin.osob	2 589,00	36 390,00	42 369,59	116,4%	-5 979,59
2229	Ost.přijaté vratky transf. a podob.příjmy	0,00	2 370,70	2 370,12	100,0%	0,58
2321	Přijaté peněž.neinv. dary	0,00	553,90	573,90	103,6%	-20,00
2322	Přijátá pojistná plnění	0,00	810,70	870,11	107,3%	-59,41
2328	Neidentifikované příjmy	0,00	0,00	11,92	-	-11,92
2329	Ostatní nedaňové příjmy j.n.	0,00	103,60	103,52	99,9%	0,08
NEDAŇOVÉ PŘÍJMY CELKEM		22 791,40	63 201,00	73 905,72	116,9%	-10 704,72
3111	Příjem z prodeje pozemků	0,00	341,50	427,85	125,3%	-86,35
KAPITÁLOVÉ PŘÍJMY CELKEM		0,00	341,50	427,85	125,3%	-86,35
4111	Neinv.přij. tran. z všeoeb.pokl.správy SR	0,00	221,50	221,49	100,0%	0,01
4112	Neinv.přij. trf. ze SR - souhrn.dot.vzt.	26 866,90	26 866,90	26 866,90	100,0%	0,00
4116	Ostatní neinv. přijaté transf. ze SR	4 220,00	16 373,40	16 123,87	98,5%	249,53
4121	Neinv.přijaté transfery od obcí	2 194,10	2 267,90	2 267,82	100,0%	0,08
4122	Neinv.přijaté transfery od krajů	0,00	970,00	970,00	100,0%	0,00
4131	Převody z vlastních fondů hosp.čin.	0,00	0,00	5 000,00	-	-5 000,00
4132	Převody z ostatních vlastních fondů	0,00	0,00	23,93	-	-23,93
PŘIJATÉ DOTACE CELKEM		33 281,00	46 699,70	51 474,01	110,2%	-4 774,31
PŘÍJMY CELKEM		214 020,40	295 164,60	335 772,85	113,8%	-40 608,25

Vyhodnocení rozpočtu rok 2023 - příjmy dle tříd

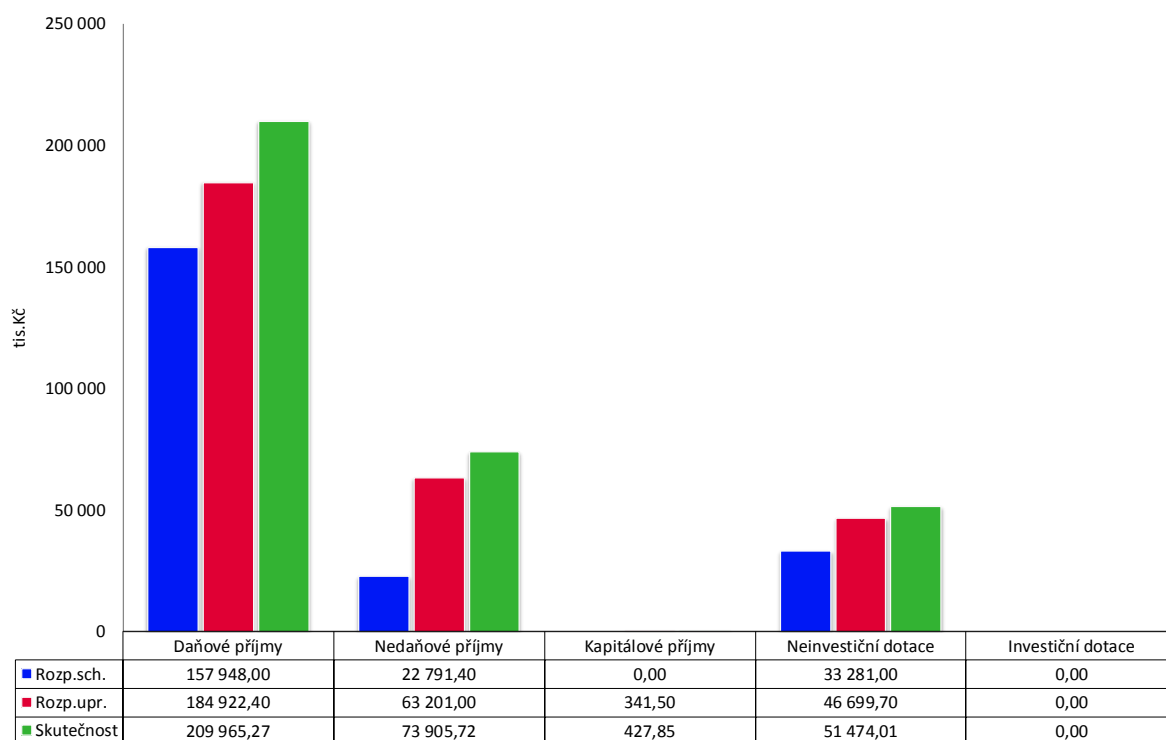

Vyhodnocení rozpočtu rok 2023 - daňové příjmy

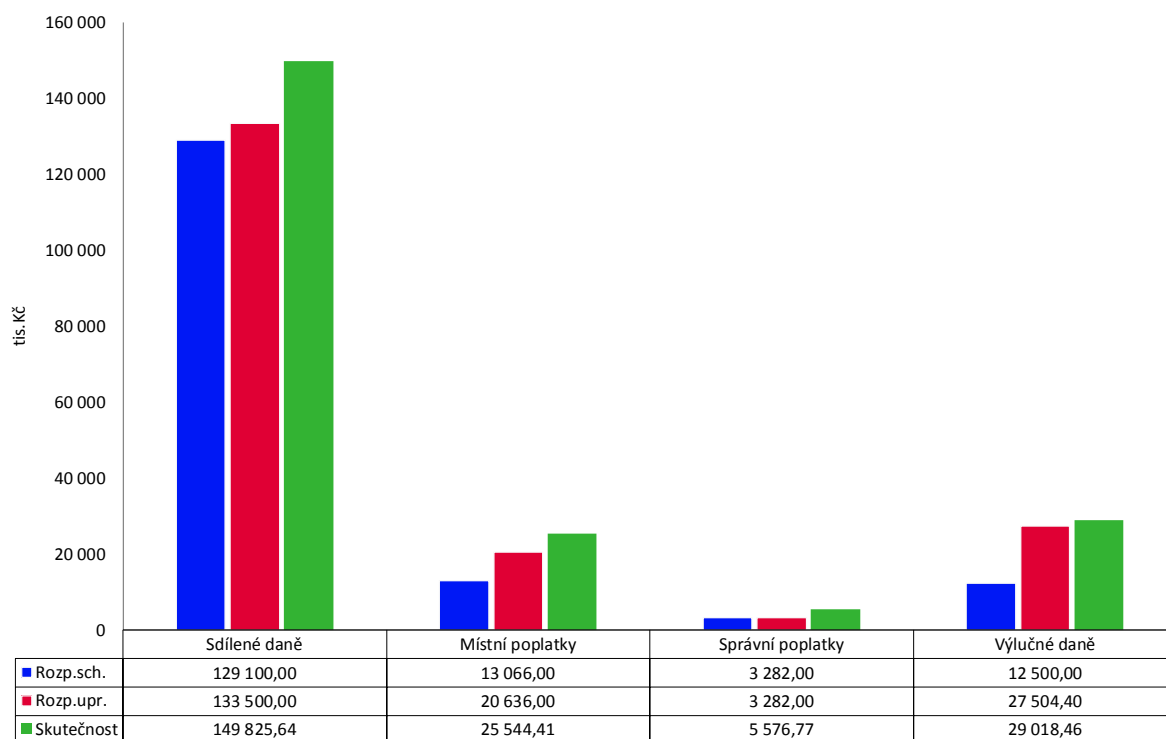

Sdílené daně - rok 2023 - plnění po měsících

Měsíc	1111 - DPFO zč		1112 - DPFO sč		1113 - DPFO kv		1121 - DPPO		1211 - DPH	
	Upr.roz.	22 000,00	Upr.roz.	1 400,00	Upr.roz.	4 700,00	Upr.roz.	33 400,00	Upr.roz.	72 000,00
	Skut.	Skut./Upr.	Skut.	Skut./Upr.	Skut.	Skut./Upr.	Skut.	Skut./Upr.	Skut.	Skut./Upr.
leden	2 257,66	10,3%	112,79	8,1%	441,52	9,4%	843,28	2,5%	6 498,88	9,0%
únor	2 161,63	9,8%	73,33	5,2%	455,52	9,7%	322,91	1,0%	7 221,86	10,0%
březen	1 733,73	7,9%	175,49	12,5%	356,98	7,6%	5 688,98	17,0%	4 277,44	5,9%
duben	1 504,09	6,8%	0,00	0,0%	378,46	8,1%	1 314,64	3,9%	4 764,27	6,6%
květen	1 899,15	8,6%	0,00	0,0%	409,32	8,7%	739,71	2,2%	7 881,87	10,9%
červen	2 270,32	10,3%	0,00	0,0%	471,22	10,0%	5 933,52	17,8%	5 029,81	7,0%
červenec	2 268,40	10,3%	596,50	42,6%	575,61	12,2%	12 446,07	37,3%	6 408,41	8,9%
srpen	2 238,68	10,2%	0,00	0,0%	556,28	11,8%	0,00	0,0%	7 583,29	10,5%
září	2 014,63	9,2%	297,47	21,2%	688,51	14,6%	5 352,60	16,0%	4 202,63	5,8%
říjen	2 021,04	9,2%	135,22	9,7%	454,10	9,7%	1 304,64	3,9%	6 092,25	8,5%
listopad	2 339,50	10,6%	116,71	8,3%	490,02	10,4%	1 120,96	3,4%	7 563,70	10,5%
prosinec	2 661,65	12,1%	484,93	34,6%	471,45	10,0%	6 635,91	19,9%	7 486,15	10,4%
Celkem	25 370,46	115,3%	1 992,44	142,3%	5 748,98	122,3%	41 703,20	124,9%	75 010,56	104,2%

Sdílené daně - rok 2023 - plnění po měsících nasčítaně

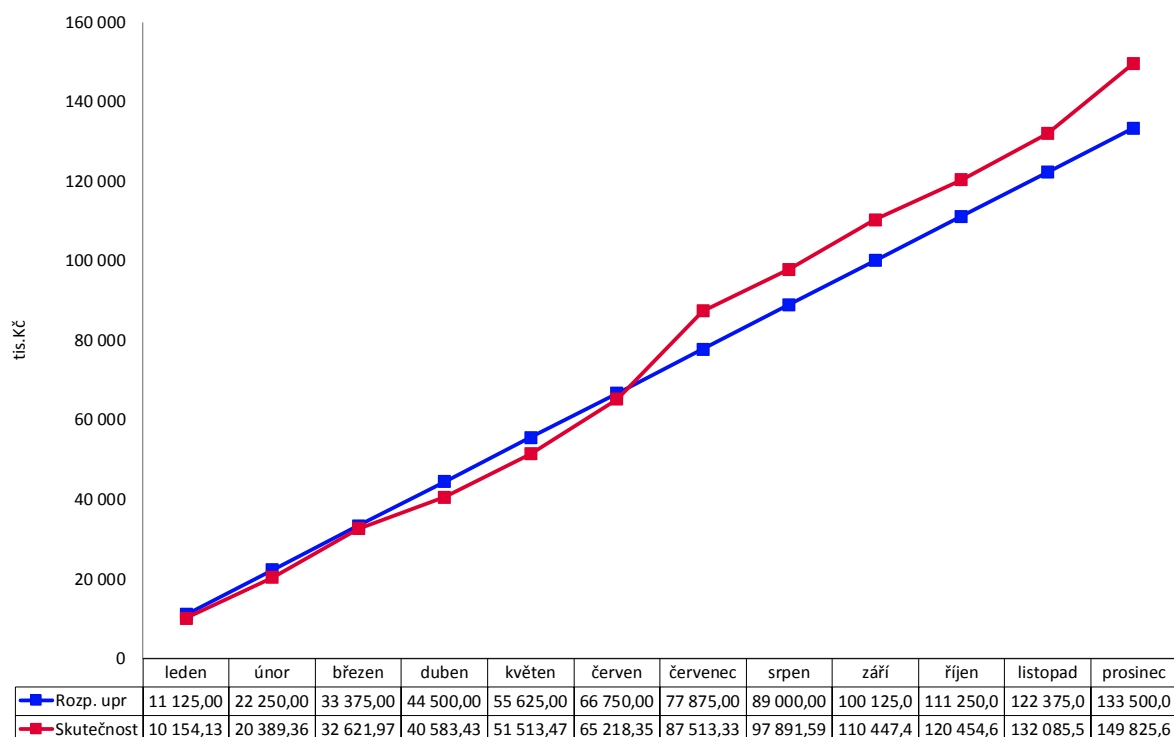

Sdílené daně - rok 2023 - plnění po měsících absolutně

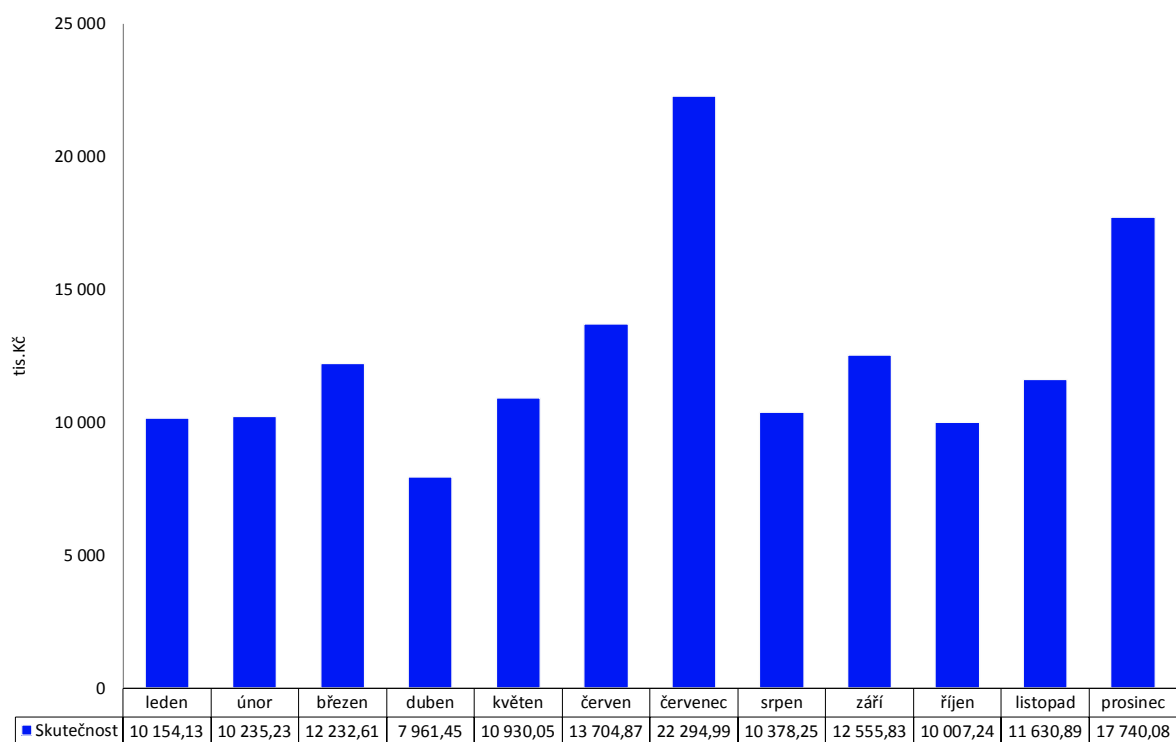

Sdílené daně - rok 2021 až 2023 - plnění po měsících nasčítaně

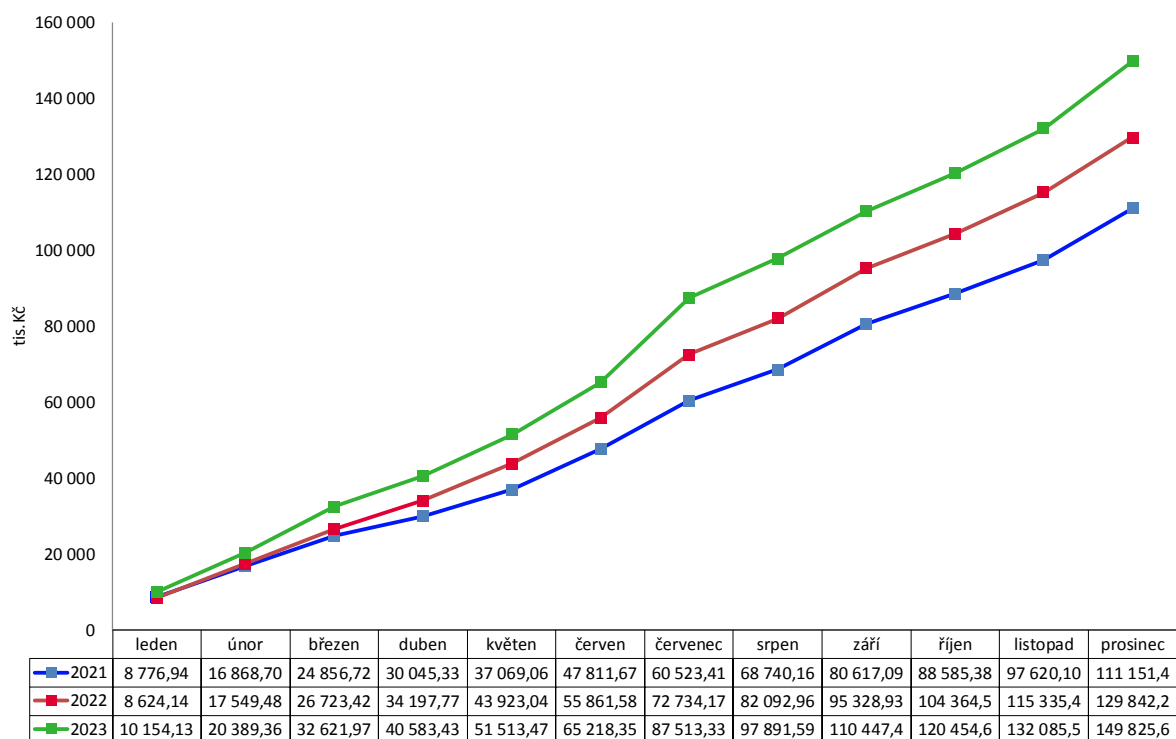

Sdílené daně - rok 2023 - plnění jednotlivých daní po měsících absolutně

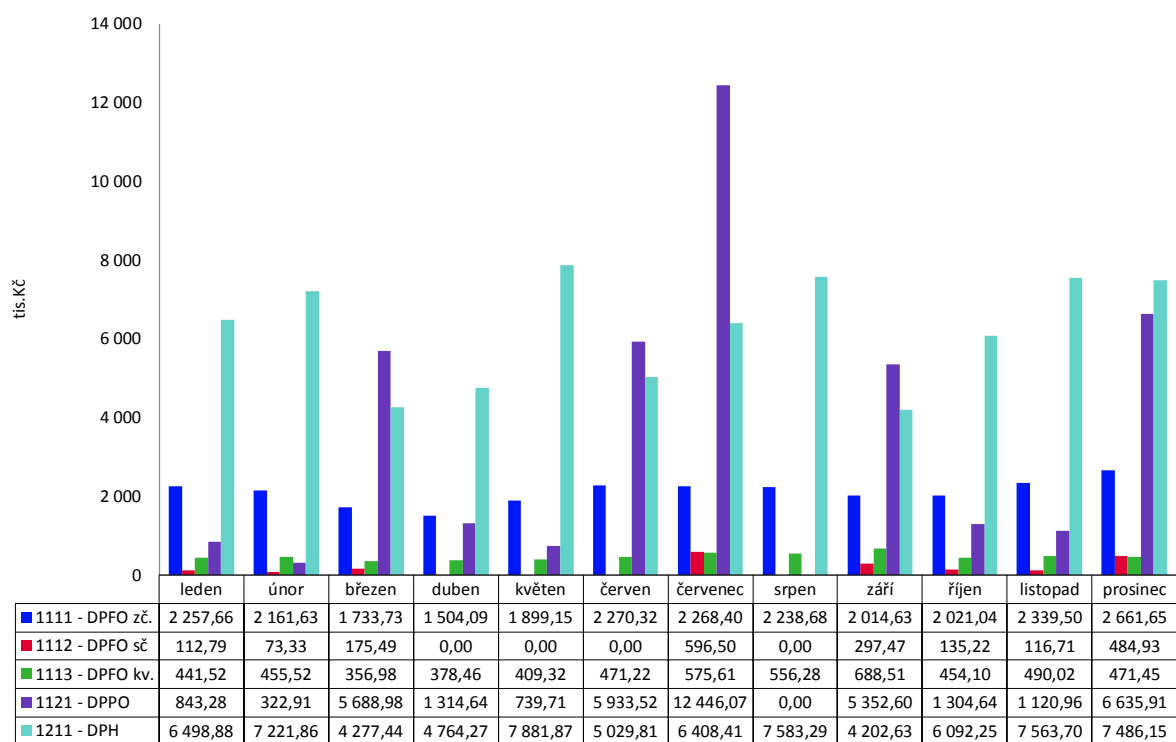

Sdílené daně - rok 2023 - plnění jednotlivých daní po měsících nasčítaně

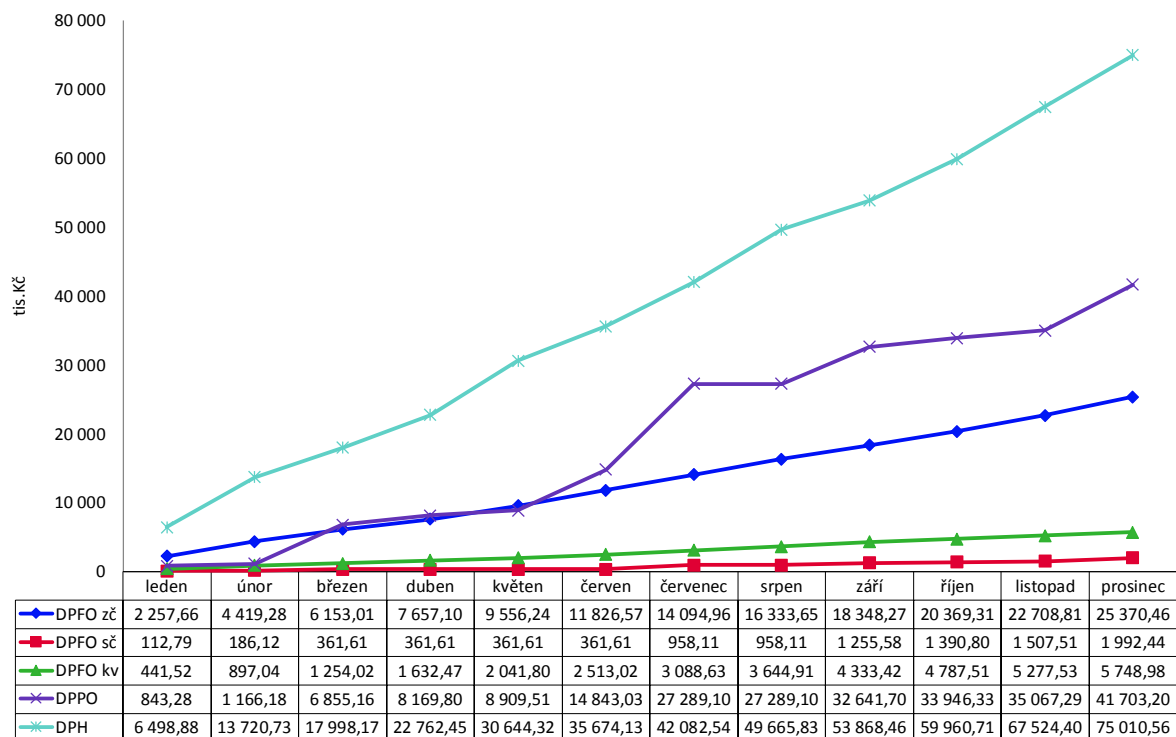

Vyhodnocení běžných výdajů za odvětvové třídění (paragrafy) - rok 2023

Par.	Název paragrafu	Rozpočet		Skutečnost	Plnění Skut./Upr.	Rozdíl Upr.r. - Skut.
		Schválený	Upravený			
2212	Silnice	0,00	7 500,00	6 874,10	91,7%	625,90
2223	Bezpečnost silničního provozu	50,00	50,00	35,04	70,1%	14,96
2292	Doprav.obslužnost veř.sloužbami - linková	700,00	700,00	699,20	99,9%	0,80
3111	Mateřské školy	2 089,00	3 241,10	3 077,01	94,9%	164,09
3113	Základní školy	12 026,70	16 835,60	16 835,45	100,0%	0,15
3141	Školní stravování	2 298,40	2 298,40	2 298,40	100,0%	0,00
3231	Základní umělecké školy	375,00	2 167,90	2 167,75	100,0%	0,15
3299	Ostatní záležitosti vzdělávání	1 900,00	2 308,90	1 664,07	72,1%	644,83
3315	Činnosti muzeí a galerií	14 949,00	13 814,00	13 814,00	100,0%	0,00
3319	Ostatní záležitosti kultury	300,00	1 165,00	1 026,94	88,1%	138,06
3321	Čin. památkových ústavů, hradů a zámků	5,00	5,00	0,00	0,0%	5,00
3322	Zachování a obnova kulturních památek	2 800,00	5 525,00	5 246,35	95,0%	278,65
3326	Pořiz.,a obnova hodnot kultur. povědomí	500,00	500,00	67,00	13,4%	433,00
3349	Ost.záležitosti sdělovacích prostředků	450,00	480,00	441,92	92,1%	38,08
3399	Ost.zál.kultury, církví a sděl.prostř.	585,00	1 426,60	1 384,40	97,0%	42,20
3412	Sport.zařízení ve vlastnictví obce	0,00	350,00	247,58	70,7%	102,42
3421	Využití volného času dětí a mládeže	750,00	800,00	799,53	99,9%	0,47
3429	Ostatní zájmová činnost a rekreace	962,00	950,00	860,77	90,6%	89,23
3612	Bytové hospodářství	3 168,00	3 168,00	2 415,47	76,2%	752,53
3613	Nebytové hospodářství	3 536,00	6 986,00	4 366,95	62,5%	2 619,05
3632	Pohřebnictví	2 500,00	4 500,00	4 095,54	91,0%	404,46
3635	Územní plánování	0,00	220,00	0,00	0,0%	220,00
3639	Komunální služby a územní rozvoj j.n.	30 558,70	30 561,90	30 426,61	99,6%	135,29
3721	Sběr a svoz nebezpečných odpadů	300,00	300,00	114,72	38,2%	185,28
3722	Sběr a svoz komunálních odpadů	10 000,00	10 000,00	8 048,42	80,5%	1 951,58
3723	Sběr a svoz ostatních odpadů	20,00	20,00	14,55	72,8%	5,45
3744	Protieroz.,protilavin.a protipož.ochrana	100,00	100,00	99,44	99,4%	0,56
3745	Péče o vzhled obcí a veřejnou zeleň	955,00	955,00	876,67	91,8%	78,33
3900	Ost.čin. souvis. se službami pro obyv.	750,00	750,00	634,60	84,6%	115,40
4339	Ostat.sociální péče rodině a manželství	158,50	616,30	446,92	72,5%	169,38
4351	Osobní asistence a pečovatelská služba	1 808,00	1 808,00	1 643,10	90,9%	164,91
4379	Ost.sloužby v oblasti sociální prevence	60,00	60,00	60,00	100,0%	0,00
5213	Krizová opatření	100,00	100,00	0,00	0,0%	100,00
5311	Bezpečnost a veřejný pořádek	5 260,00	5 260,00	5 025,76	95,5%	234,24
5512	Požární ochrana - dobrovolná část	843,00	885,00	663,78	75,0%	221,22
6112	Zastupitelstva obcí	4 912,00	5 281,20	4 851,38	91,9%	429,82
6118	Volba prezidenta republiky	0,00	208,00	202,87	97,5%	5,13
6171	Činnost místní správy	81 743,20	81 730,60	74 335,50	91,0%	7 395,10
6221	Humanitární zahraniční pomoc	200,00	200,00	58,79	29,4%	141,21
6223	Mezinárodní spolupráce (jinde nezař.)	200,00	200,00	166,94	83,5%	33,06
6310	Obecné příjmy a výd.z finančních operací	200,00	306,10	264,94	86,6%	41,16
6320	Pojištění funkčně nespécifikované	450,00	450,00	412,78	91,7%	37,22
6399	Ostatní finanční operace	2 200,00	17 078,10	16 917,39	99,1%	160,71
6402	Finanční vypořádání	0,00	483,80	483,52	99,9%	0,28
6409	Ostatní činnosti j.n.	0,00	0,00	1,49	-	-1,49
BĚŽNÉ VÝDAJE CELKEM		190 762,50	232 345,50	214 167,68	92,2%	18 177,82

Vyhodnocení kapitálových výdajů rozpočtu za odvětvové třídění - rok 2023

Par.	Název paragrafu	Rozpočet		Skutečnost	Plnění Skut./Upr.	Rozdíl Upr.r. - Skut.
		Schválený	Upravený			
2212	Silnice	1 200,00	3 824,00	913,16	23,9%	2 910,84
2219	Ostatní záležitosti pozemních komunikací	2 300,00	3 709,00	1 121,99	30,3%	2 587,01
2333	Úpravy drobných vodních toků	300,00	300,00	238,37	79,5%	61,63
3111	Mateřské školy	650,00	2 959,00	2 598,69	87,8%	360,32
3113	Základní školy	20 000,00	15 998,10	15 993,78	100,0%	4,32
3315	Činnosti muzeí a galerií	120,00	3 310,00	2 068,10	62,5%	1 241,90
3341	Rozhlas a televize	0,00	647,00	637,21	98,5%	9,79
3412	Sport.zařízení ve vlastnictví obce	150,00	150,00	59,17	39,4%	90,83
3421	Využití volného času dětí a mládeže	0,00	300,00	295,26	98,4%	4,74
3612	Bytové hospodářství	3 500,00	9 022,00	7 333,27	81,3%	1 688,73
3613	Nebytové hospodářství	5 900,00	11 966,00	873,28	7,3%	11 092,72
3631	Veřejné osvětlení	1 000,00	800,00	771,06	96,4%	28,94
3635	Územní plánování	1 500,00	2 000,00	633,64	31,7%	1 366,36
3639	Komunální služby a územní rozvoj j.n.	12 050,00	29 550,00	29 293,91	99,1%	256,09
5311	Bezpečnost a veřejný pořádek	1 700,00	1 785,00	1 667,77	93,4%	117,23
6171	Činnost místní správy	6 480,20	6 480,20	2 936,15	45,3%	3 544,05
KAPITÁLOVÉ VÝDAJE CELKEM		56 850,20	92 800,30	67 434,80	72,7%	25 365,50

Vyhodnocení běžných a kapitálových výdajů rozpočtu za odvětvové třídění - rok 2023

Par.	Název paragrafu	Rozpočet		Skutečnost	Plnění Skut./Upr.	Rozdíl Upr.r. - Skut.
		Schválený	Upravený			
2212	Silnice	0,00	7 500,00	6 874,10	91,7%	625,90
2223	Bezpečnost silničního provozu	50,00	50,00	35,04	70,1%	14,96
2292	Doprav.obslužnost veř.slůžbami - linková	700,00	700,00	699,20	99,9%	0,80
3111	Mateřské školy	2 089,00	3 241,10	3 077,01	94,9%	164,09
3113	Základní školy	12 026,70	16 835,60	16 835,45	100,0%	0,15
3141	Školní stravování	2 298,40	2 298,40	2 298,40	100,0%	0,00
3231	Základní umělecké školy	375,00	2 167,90	2 167,75	100,0%	0,15
3299	Ostatní záležitosti vzdělávání	1 900,00	2 308,90	1 664,07	72,1%	644,83
3315	Činnosti muzeí a galerií	14 949,00	13 814,00	13 814,00	100,0%	0,00
3319	Ostatní záležitosti kultury	300,00	1 165,00	1 026,94	88,1%	138,06
3321	Čin. památkových ústavů, hradů a zámků	5,00	5,00	0,00	0,0%	5,00
3322	Zachování a obnova kulturních památek	2 800,00	5 525,00	5 246,35	95,0%	278,65
3326	Pořiz.,a obnova hodnot kultur. povědomí	500,00	500,00	67,00	13,4%	433,00
3349	Ost.záležitosti sdělovacích prostředků	450,00	480,00	441,92	92,1%	38,08
3399	Ost.zál.kultury, církví a sděl.prostř.	585,00	1 426,60	1 384,40	97,0%	42,20
3412	Sport.zařizeni ve vlastnictví obce	0,00	350,00	247,58	70,7%	102,42
3421	Využití volného času dětí a mládeže	750,00	800,00	799,53	99,9%	0,47
3429	Ostatní zájmová činnost a rekreace	962,00	950,00	860,77	90,6%	89,23
3612	Bytové hospodářství	3 168,00	3 168,00	2 415,47	76,2%	752,53
3613	Nebytové hospodářství	3 536,00	6 986,00	4 366,95	62,5%	2 619,05
3632	Pohřebnictví	2 500,00	4 500,00	4 095,54	91,0%	404,46
3635	Územní plánování	0,00	220,00	0,00	0,0%	220,00
3639	Komunální služby a územní rozvoj j.n.	30 558,70	30 561,90	30 426,61	99,6%	135,29
3721	Sběr a svoz nebezpečných odpadů	300,00	300,00	114,72	38,2%	185,28
3722	Sběr a svoz komunálních odpadů	10 000,00	10 000,00	8 048,42	80,5%	1 951,58
3723	Sběr a svoz ostatních odpadů	20,00	20,00	14,55	72,8%	5,45
3744	Protieroz.,protivilin.a protipož.ochrana	100,00	100,00	99,44	99,4%	0,56
3745	Péče o vzhled obcí a veřejnou zeleň	955,00	955,00	876,67	91,8%	78,33
3900	Ost.čin. souvis. se službami pro obyv.	750,00	750,00	634,60	84,6%	115,40
4339	Ostat.sociální péče rodině a manželství	158,50	616,30	446,92	72,5%	169,38
4351	Osobní asistence a pečovatelská služba	1 808,00	1 808,00	1 643,10	90,9%	164,91
4379	Ost.slůžby v oblasti sociální prevence	60,00	60,00	60,00	100,0%	0,00
5213	Krizová opatření	100,00	100,00	0,00	0,0%	100,00
5311	Bezpečnost a veřejný pořádek	5 260,00	5 260,00	5 025,76	95,5%	234,24
5512	Požární ochrana - dobrovolná část	843,00	885,00	663,78	75,0%	221,22
6112	Zastupitelstva obcí	4 912,00	5 281,20	4 851,38	91,9%	429,82
6118	Volba prezidenta republiky	0,00	208,00	202,87	97,5%	5,13
6171	Činnost místní správy	81 743,20	81 730,60	74 335,50	91,0%	7 395,10
6221	Humanitární zahraniční pomoc	200,00	200,00	58,79	29,4%	141,21
6223	Mezinárodní spolupráce (jinde nezař.)	200,00	200,00	166,94	83,5%	33,06
6310	Obecné příjmy a výd.z finančních operací	200,00	306,10	264,94	86,6%	41,16
6320	Pojištění funkčně nespecifikované	450,00	450,00	412,78	91,7%	37,22
6399	Ostatní finanční operace	2 200,00	17 078,10	16 917,39	99,1%	160,71
6402	Finanční vypořádání	0,00	483,80	483,52	99,9%	0,28
6409	Ostatní činnosti j.n.	0,00	0,00	1,49	-	-1,49
BĚŽNÉ VÝDAJE CELKEM		190 762,50	232 345,50	214 167,68	92,2%	18 177,82
2212	Silnice	1 200,00	3 824,00	913,16	23,9%	2 910,84
2219	Ostatní záležitosti pozemních komunikací	2 300,00	3 709,00	1 121,99	30,3%	2 587,01
2333	Úpravy drobných vodních toků	300,00	300,00	238,37	79,5%	61,63
3111	Mateřské školy	650,00	2 959,00	2 598,69	87,8%	360,32
3113	Základní školy	20 000,00	15 998,10	15 993,78	100,0%	4,32
3315	Činnosti muzeí a galerií	120,00	3 310,00	2 068,10	62,5%	1 241,90
3341	Rozhlas a televize	0,00	647,00	637,21	98,5%	9,79
3412	Sport.zařizeni ve vlastnictví obce	150,00	150,00	59,17	39,4%	90,83
3421	Využití volného času dětí a mládeže	0,00	300,00	295,26	98,4%	4,74
3612	Bytové hospodářství	3 500,00	9 022,00	7 333,27	81,3%	1 688,73
3613	Nebytové hospodářství	5 900,00	11 966,00	873,28	7,3%	11 092,72
3631	Veřejné osvětlení	1 000,00	800,00	771,06	96,4%	28,94
3635	Územní plánování	1 500,00	2 000,00	633,64	31,7%	1 366,36
3639	Komunální služby a územní rozvoj j.n.	12 050,00	29 550,00	29 293,91	99,1%	256,09
5311	Bezpečnost a veřejný pořádek	1 700,00	1 785,00	1 667,77	93,4%	117,23
6171	Činnost místní správy	6 480,20	6 480,20	2 936,15	45,3%	3 544,05
KAPITÁLOVÉ VÝDAJE CELKEM		56 850,20	92 800,30	67 434,80	72,7%	25 365,50
VÝDAJE CELKEM		247 612,70	325 145,80	281 602,48	86,6%	43 543,32

Vyhodnocení výdajů rozpočtu za oddíly odvětvového třídění - rok 2023

Název oddílu	Druh výdaje	Rozpočet		Skutečnost	Plnění Skut./Upr.	Rozdíl Upr.r. - Skut.
		Schválený	Upravený			
	Běžné výdaje	750,00	8 250,00	7 608,34	92,2%	641,66
	Kapitálové výdaje	3 500,00	7 533,00	2 035,15	27,0%	5 497,85
22 Doprava	Celkem	4 250,00	15 783,00	9 643,50	61,1%	6 139,50
	Kapitálové výdaje	300,00	300,00	238,37	79,5%	61,63
23 Vodní hospodářství	Celkem	300,00	300,00	238,37	79,5%	61,63
	Běžné výdaje	16 414,10	22 375,10	22 210,86	99,3%	164,24
	Kapitálové výdaje	20 650,00	18 957,10	18 592,46	98,1%	364,64
31 Vzdělávání	Celkem	37 064,10	41 332,20	40 803,32	98,7%	528,88
	Běžné výdaje	2 275,00	4 476,80	3 831,82	85,6%	644,98
32 Vzdělávání	Celkem	2 275,00	4 476,80	3 831,82	85,6%	644,98
	Běžné výdaje	19 589,00	22 915,60	21 980,61	95,9%	934,99
	Kapitálové výdaje	120,00	3 957,00	2 705,31	68,4%	1 251,69
33 Kultura, církev a sdělovací prostředky	Celkem	19 709,00	26 872,60	24 685,92	91,9%	2 186,68
	Běžné výdaje	1 712,00	2 100,00	1 907,88	90,9%	192,12
	Kapitálové výdaje	150,00	450,00	354,43	78,8%	95,57
34 Sport a zájmová činnost	Celkem	1 862,00	2 550,00	2 262,31	88,7%	287,69
	Běžné výdaje	39 762,70	45 435,90	41 304,57	90,9%	4 131,33
	Kapitálové výdaje	23 950,00	53 338,00	38 905,16	72,9%	14 432,84
36 Bydlení, komunál.služby a územ.rozvoj	Celkem	63 712,70	98 773,90	80 209,73	81,2%	18 564,17
	Běžné výdaje	11 375,00	11 375,00	9 153,81	80,5%	2 221,19
37 Ochrana životního prostředí	Celkem	11 375,00	11 375,00	9 153,81	80,5%	2 221,19
	Běžné výdaje	750,00	750,00	634,60	84,6%	115,40
39 Ost.čin. souvis. se službami pro obyv.	Celkem	750,00	750,00	634,60	84,6%	115,40
	Běžné výdaje	2 026,50	2 484,30	2 150,01	86,5%	334,29
43 Sociál.služ.v sociál.zabezp.a polit.zam.	Celkem	2 026,50	2 484,30	2 150,01	86,5%	334,29
	Běžné výdaje	100,00	100,00	0,00	0,0%	100,00
52 Civilní připravenost na krizové stavy	Celkem	100,00	100,00	0,00	0,0%	100,00
	Běžné výdaje	5 260,00	5 260,00	5 025,76	95,5%	234,24
	Kapitálové výdaje	1 700,00	1 785,00	1 667,77	93,4%	117,23
53 Bezpečnost a veřejný pořádek	Celkem	6 960,00	7 045,00	6 693,54	95,0%	351,46
	Běžné výdaje	843,00	885,00	663,78	75,0%	221,22
55 Požární ochrana a integr.záchran.systém	Celkem	843,00	885,00	663,78	75,0%	221,22
	Běžné výdaje	86 655,20	87 219,80	79 389,75	91,0%	7 830,05
	Kapitálové výdaje	6 480,20	6 480,20	2 936,15	45,3%	3 544,05
61 Státní moc, stát.správa a územní samosp.	Celkem	93 135,40	93 700,00	82 325,90	87,9%	11 374,10
	Běžné výdaje	400,00	400,00	225,74	56,4%	174,26
62 Jiné veřejné služby a činnosti	Celkem	400,00	400,00	225,74	56,4%	174,26
	Běžné výdaje	2 850,00	17 834,20	17 595,12	98,7%	239,08
63 Finanční operace	Celkem	2 850,00	17 834,20	17 595,12	98,7%	239,08
	Běžné výdaje	0,00	483,80	485,01	100,3%	-1,21
64 Ostatní činnosti	Celkem	0,00	483,80	485,01	100,3%	-1,21
BĚŽNÉ VÝDAJE CELKEM		190 762,50	232 345,50	214 167,68	92,2%	18 177,82
KAPITÁLOVÉ VÝDAJE CELKEM		56 850,20	92 800,30	67 434,80	72,7%	25 365,50
VÝDAJE CELKEM		247 612,70	325 145,80	281 602,48	86,6%	43 543,32

Vyhodnocení výdajů rozpočtu za oddíly odvětvového třídění - rok 2023

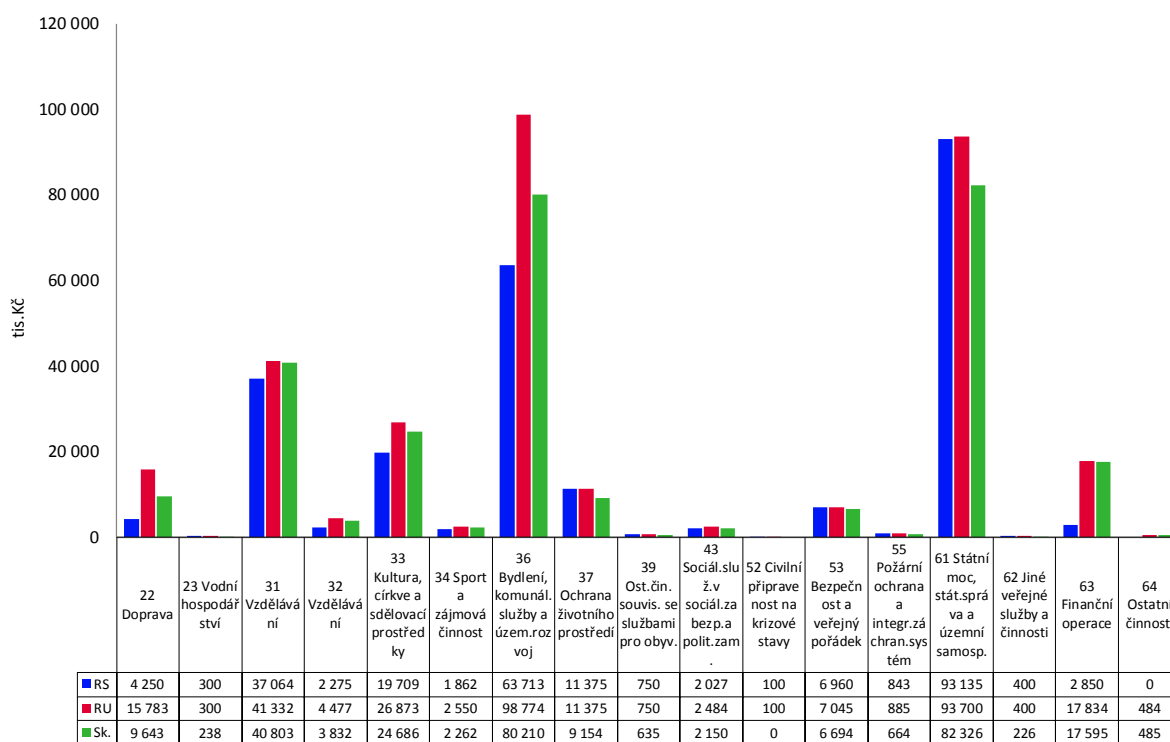

Vyhodnocení skutečnosti celkových výdajů za oddíly - rok 2023

Název oddílu	Skutečnost	Podíl na celk. výdajích
22 Doprava	9 643,50	3,4%
23 Vodní hospodářství	238,37	0,1%
31 Vzdělávání	40 803,32	14,5%
32 Vzdělávání	3 831,82	1,4%
33 Kultura, církve a sdělovací prostředky	24 685,92	8,8%
34 Sport a zájmová činnost	2 262,31	0,8%
36 Bydlení, komunál.služby a územ.rozvoj	80 209,73	28,5%
37 Ochrana životního prostředí	9 153,81	3,3%
39 Ost.čin. souvis. se službami pro obyv.	634,60	0,2%
43 Sociál.služ.v sociál.zabezp.a polit.zam.	2 150,01	0,8%
52 Civilní připravenost na krizové stavy	0,00	0,0%
53 Bezpečnost a veřejný pořádek	6 693,54	2,4%
55 Požární ochrana a integr.záchran.systém	663,78	0,2%
61 Státní moc, stát.správa a územní samosp.	82 325,90	29,2%
62 Jiné veřejné služby a činnosti	225,74	0,1%
63 Finanční operace	17 595,12	6,2%
64 Ostatní činnosti	485,01	0,2%
VÝDAJE CELKEM	281 602,48	100,0%

Vyhodnocení skutečnosti výdajů za oddíly - rok 2023

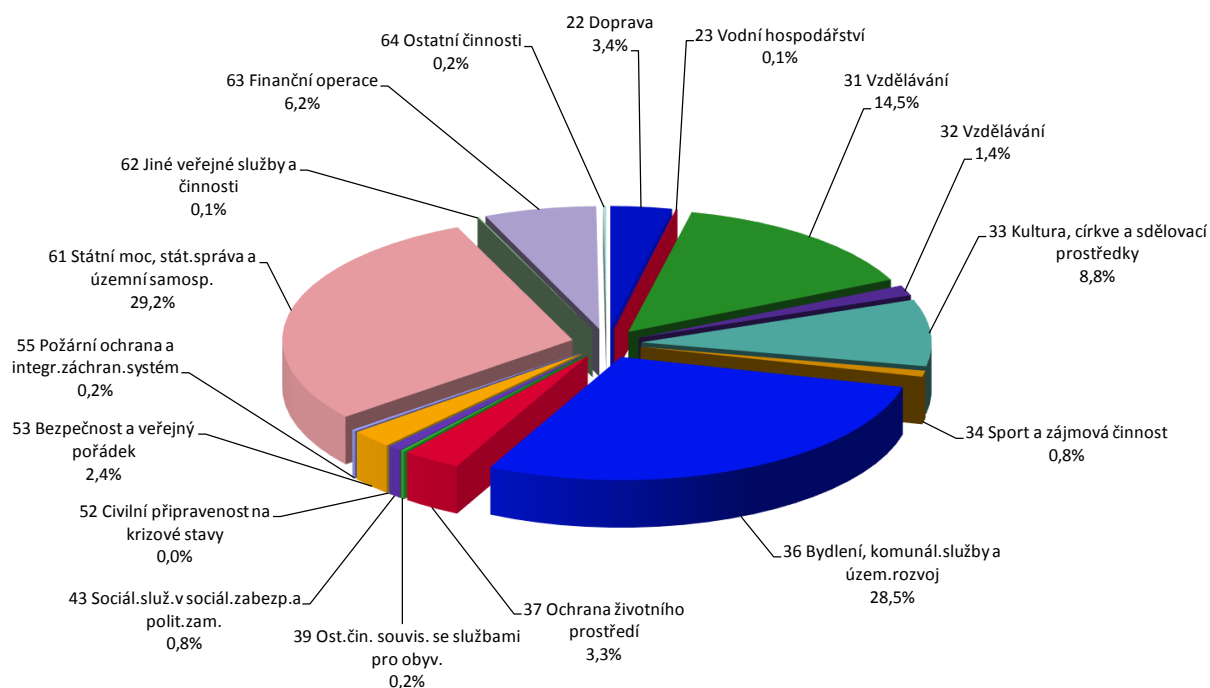

Vyhodnocení skutečnosti kapitálových výdajů za oddíly - rok 2023

Název oddílu	Skutečnost	Podíl na kap. výdajích
22 Doprava	2 035,15	3,0%
23 Vodní hospodářství	238,37	0,4%
31 Vzdělávání	18 592,46	27,6%
33 Kultura, církve a sdělovací prostředky	2 705,31	4,0%
34 Sport a zájmová činnost	354,43	0,5%
36 Bydlení, komunál.služby a územ.rozvoj	38 905,16	57,7%
53 Bezpečnost a veřejný pořádek	1 667,77	2,5%
61 Státní moc, stát.správa a územní samosp.	2 936,15	4,4%
KAPITÁLOVÉ VÝDAJE CELKEM	67 434,80	100,0%

Vyhodnocení skutečnosti kapitálových výdajů za oddíly - rok 2023

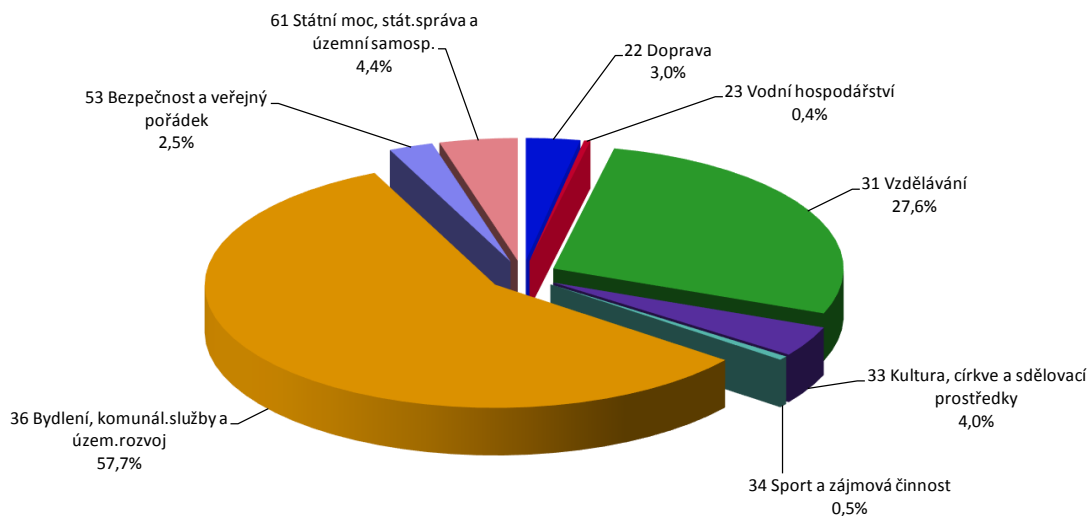

Vyhodnocení celkových výdajů za skupiny odvětvového třídění - rok 2023

Název skupiny	Rozpočet		Skutečnost	Plnění Skut./Upr.	Rozdíl Upr.r. - Skut.
	Schválený	Upravený			
1 Zemědělství a lesní hospodářství	0,00	0,00	0,00	-	0,00
2 Průmysl a ostatní odvětví hospodářství	4 550,00	16 083,00	9 881,87	61,4%	6 201,13
3 Služby pro obyvatelstvo	136 747,80	186 130,50	161 581,51	86,8%	24 548,99
4 Sociální věci a politika zaměstnanosti	2 026,50	2 484,30	2 150,01	86,5%	334,29
5 Bezpečnost státu a právní ochrana	7 903,00	8 030,00	7 357,32	91,6%	672,68
6 Všeobecná veřejná správa a služby	96 385,40	112 418,00	100 631,77	89,5%	11 786,23

Vyhodnocení výdajů rozpočtu za skupiny odvětvového třídění - rok 2023

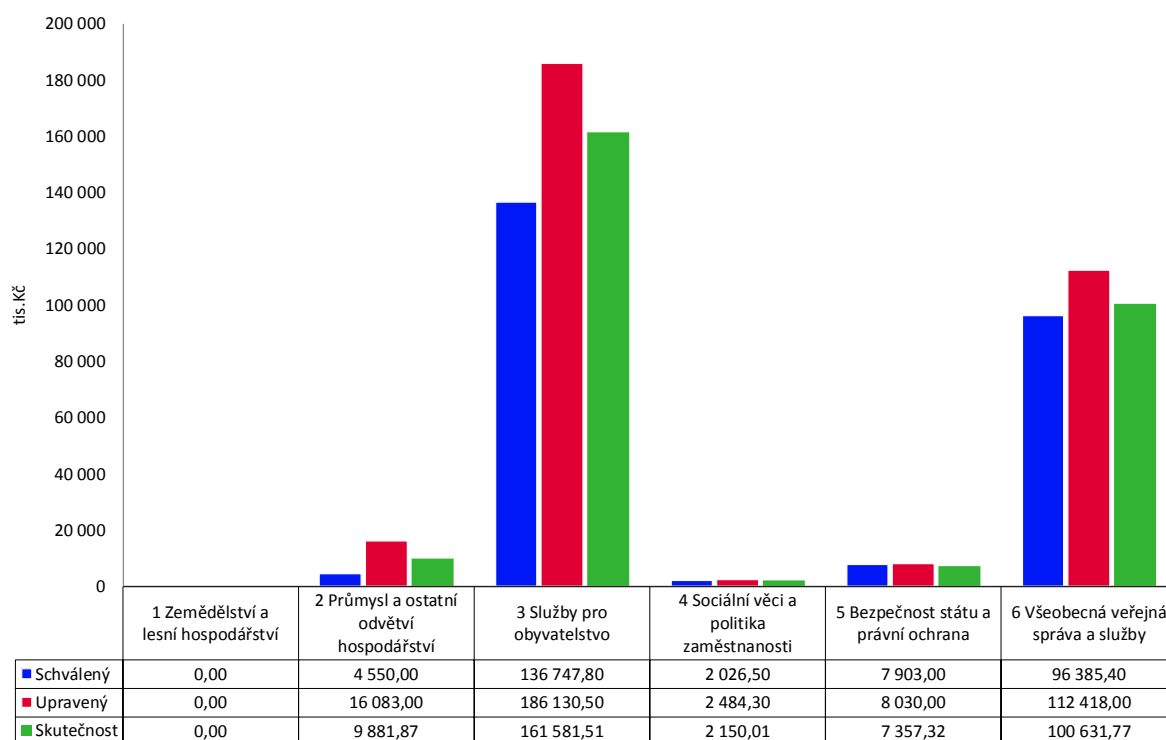

Vyhodnocení skutečnosti příjmů a výdajů po měsících - rok 2023

Měsíc	Celkové		Rozdíl
	Příjmy	Výdaje	
leden	21 461,09	13 098,68	8 362,41
únor	27 143,06	18 682,60	8 460,45
březen	43 460,33	45 749,86	-2 289,52
duben	19 333,55	25 002,82	-5 669,27
květen	34 002,82	19 181,46	14 821,36
červen	31 979,39	20 893,24	11 086,15
červenec	32 373,97	14 702,33	17 671,64
srpen	25 044,63	16 173,05	8 871,57
září	26 209,49	32 772,35	-6 562,86
říjen	21 069,88	21 269,66	-199,78
listopad	26 806,80	19 807,42	6 999,38
prosinec	26 887,85	34 269,00	-7 381,15
Celkem	335 772,85	281 602,48	54 170,38

Vyhodnocení skutečnosti příjmů a výdajů po měsících absolutně- rok 2023

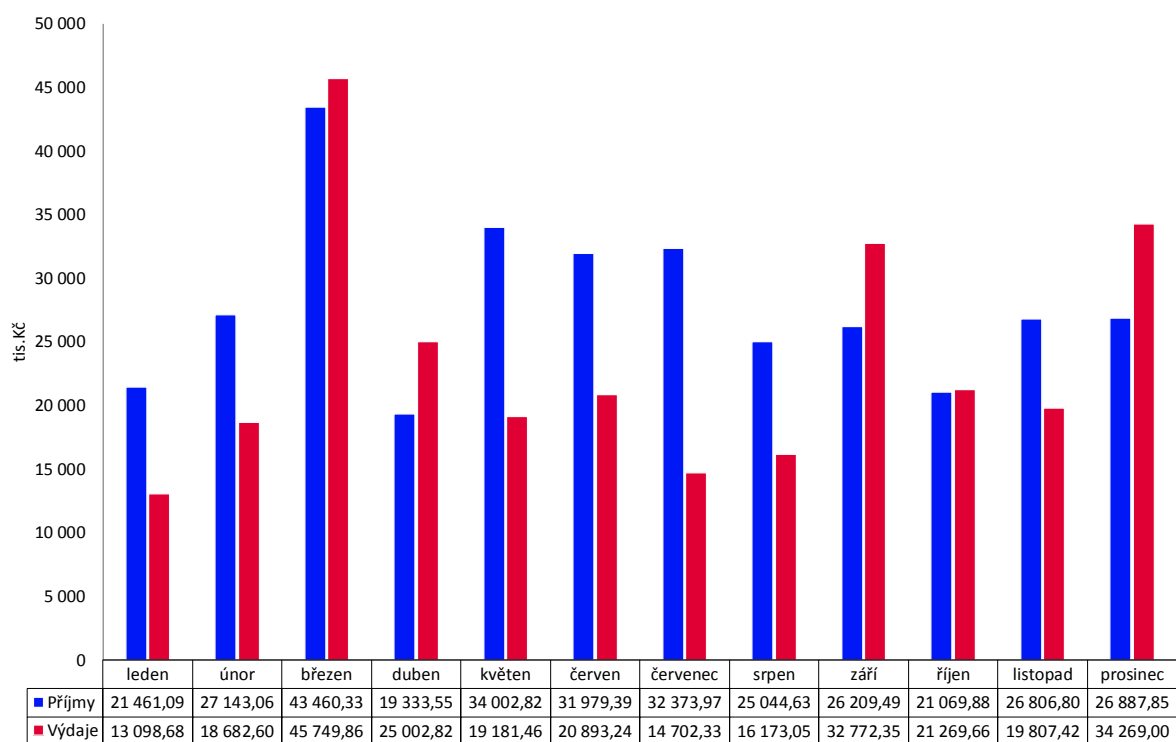

Vyhodnocení skutečnosti příjmů a výdajů po měsících nasčítaně - rok 2023

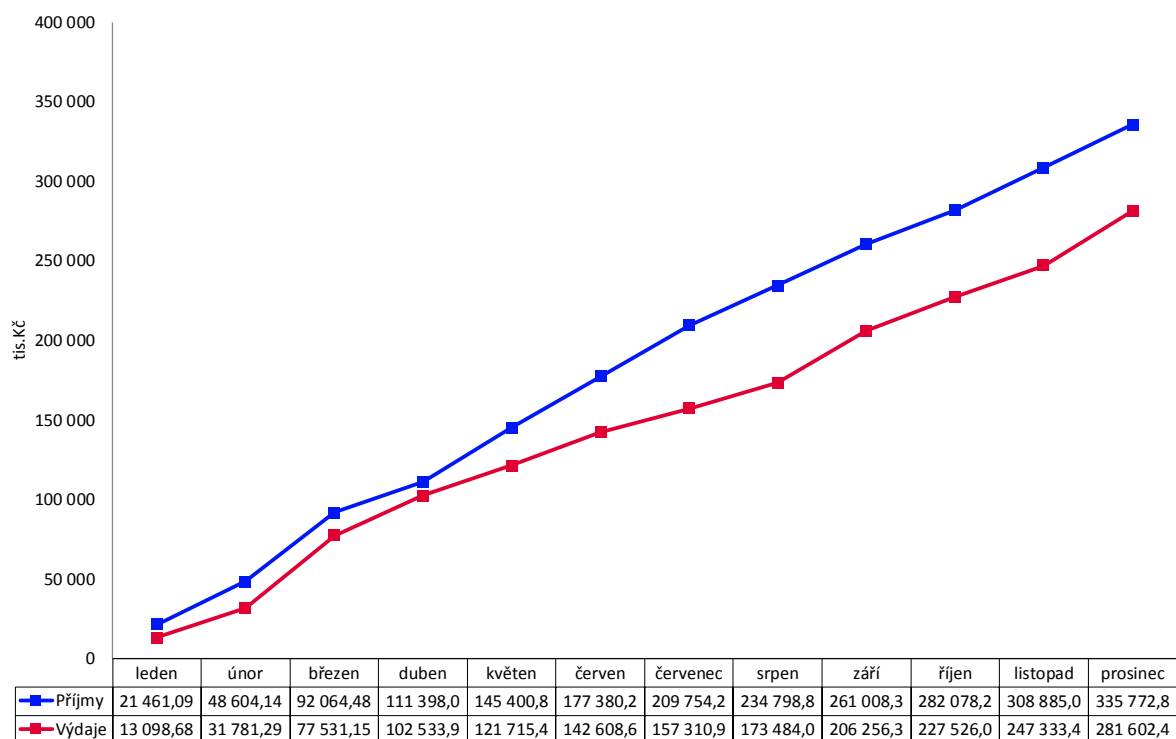

Vyhodnocení běžných a kapitálových výdajů po měsících- rok 2023

Měsíc	Výdaje		Celkem
	Běžné	Kapitálové	
leden	12 614,53	484,15	13 098,68
únor	16 152,55	2 530,06	18 682,60
březen	30 753,37	14 996,49	45 749,86
duben	12 897,42	12 105,40	25 002,82
květen	18 789,74	391,72	19 181,46
červen	17 835,35	3 057,89	20 893,24
červenec	12 783,05	1 919,28	14 702,33
srpen	15 091,07	1 081,98	16 173,05
září	14 688,56	18 083,79	32 772,35
říjen	19 310,62	1 959,04	21 269,66
listopad	16 755,15	3 052,27	19 807,42
prosinec	26 496,28	7 772,72	34 269,00
Celkem	214 167,68	67 434,80	281 602,48

Vyhodnocení běžných a kapitálových výdajů po měsících absolutně - rok 2023

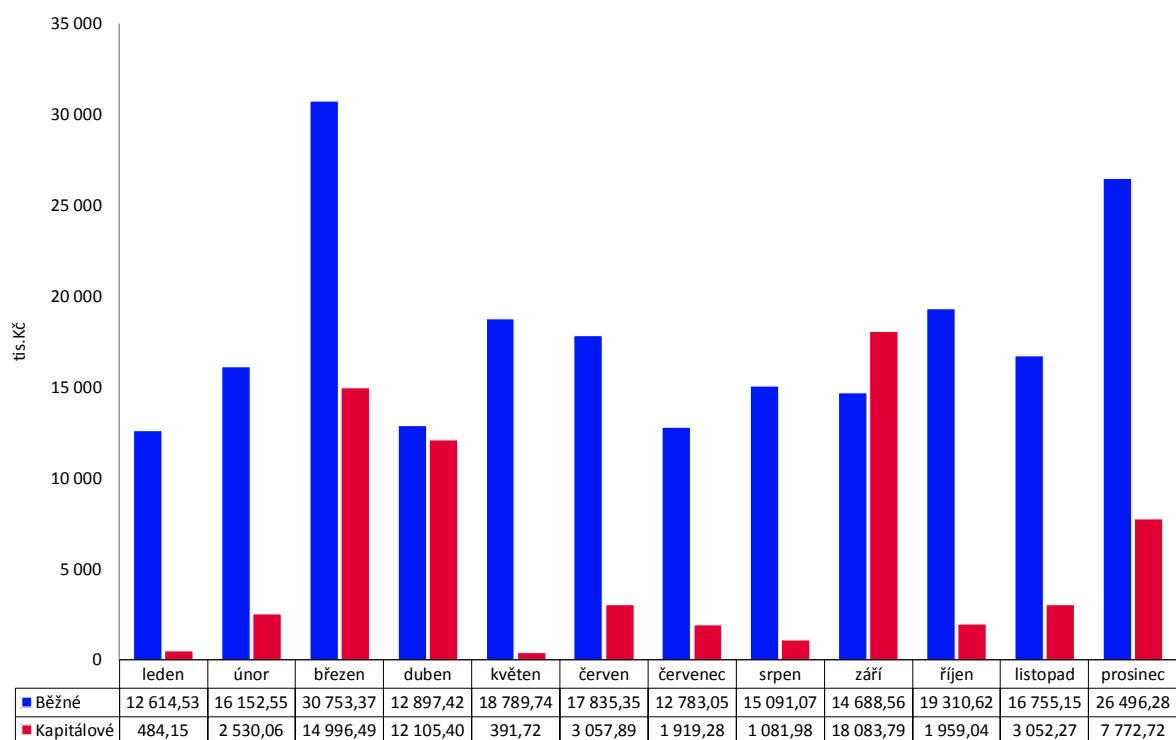

Saldo provozního přebytku po měsících - rok 2023

Měsíc	Běžné		Saldo
	Příjmy	Výdaje	
leden	21 461,09	12 614,53	8 846,56
únor	27 143,06	16 152,55	10 990,51
březen	43 460,33	30 753,37	12 706,97
duben	19 322,08	12 897,42	6 424,66
květen	34 002,82	18 789,74	15 213,08
červen	31 979,39	17 835,35	14 144,04
červenec	32 373,97	12 783,05	19 590,92
srpen	25 044,63	15 091,07	9 953,56
září	25 878,73	14 688,56	11 190,17
říjen	21 028,89	19 310,62	1 718,28
listopad	26 806,80	16 755,15	10 051,65
prosinec	26 843,22	26 496,28	346,94
Celkem	335 345,00	214 167,68	121 177,32

Saldo provozního přebytku po měsících - rok 2023

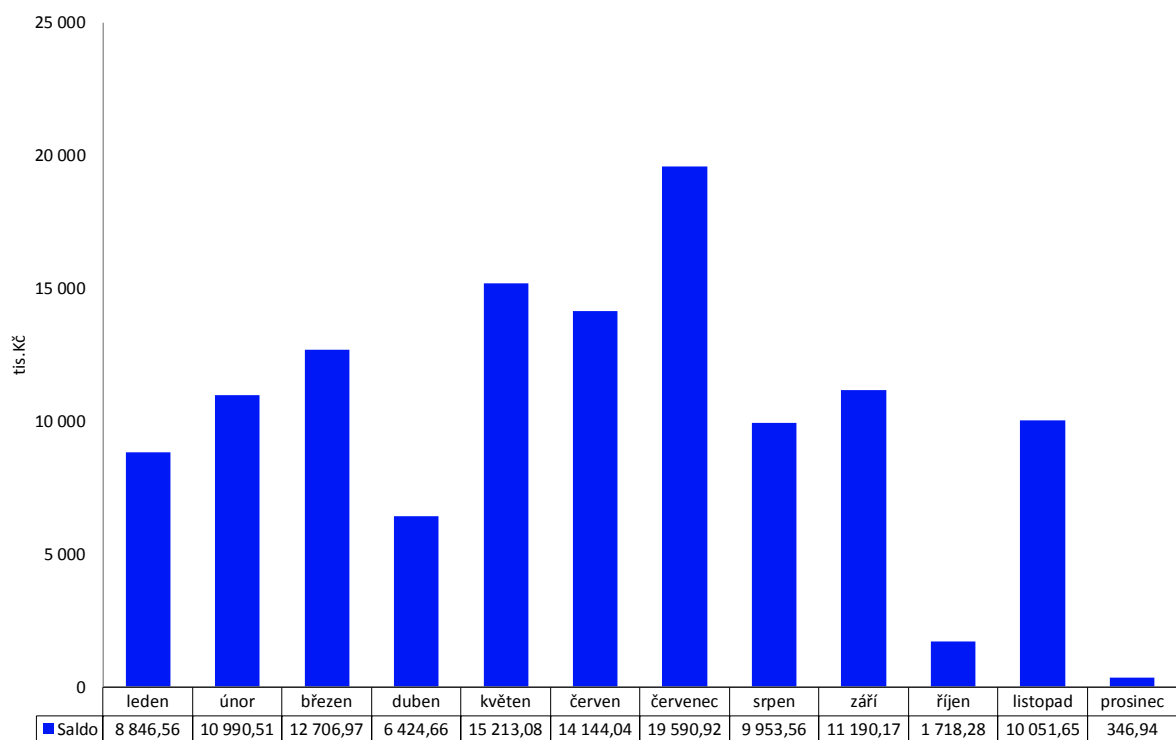

Vyhodnocení položek financování rok 2023 (Skutečnost vč. 8115)

Pol.	Název položky	Rozpočet		Skutečnost	Plnění Skut./Upr.	Rozdíl Upr.r. - Skut.
		Schválený	Upravený			
8115	Bank.účty-změna stavu krátk.prostř.	36 916,70	33 305,60	-50 846,12	-152,7%	84 151,72
8124	Uhraz.splátky dlouhodob. půjč.prostř.	-3 324,40	-3 324,40	-3 324,26	100,0%	-0,14
FINANCOVÁNÍ CELKEM		33 592,30	29 981,20	-54 170,38	-180,7%	84 151,58

Zůstatky finančních prostředků na peněžních účtech - rok 2021 až 2023

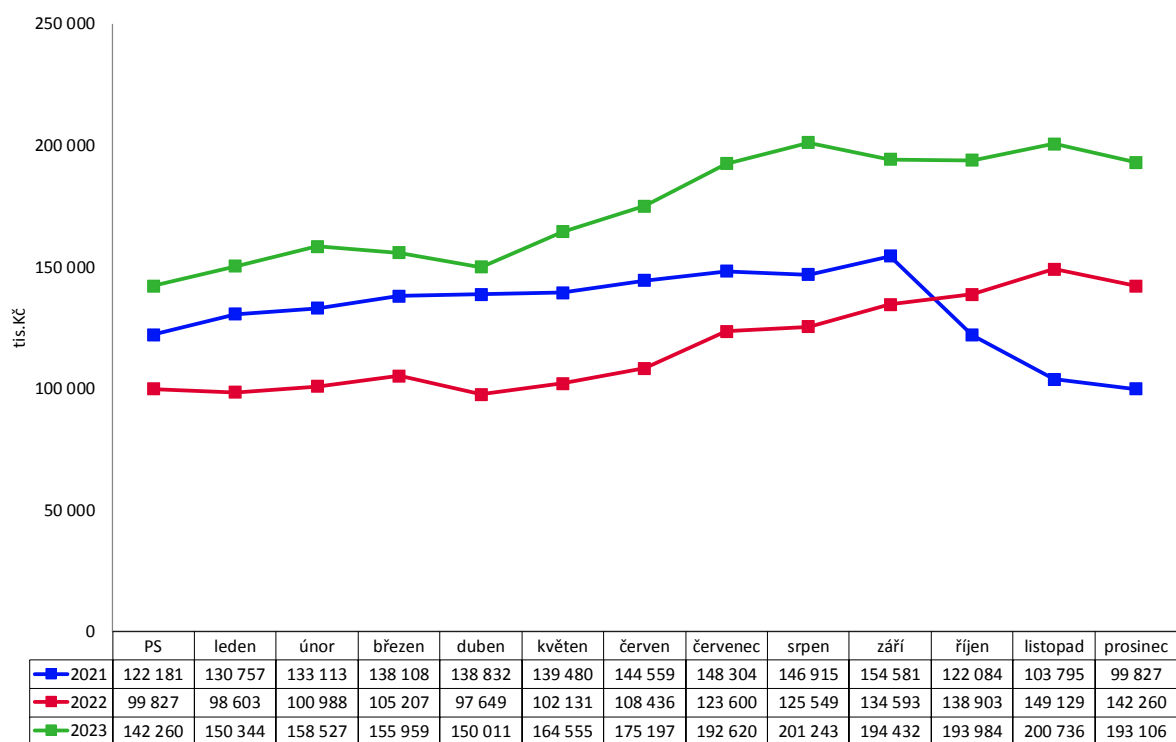

Zůstatky finančních prostředků na peněžních účtech - rok 2023

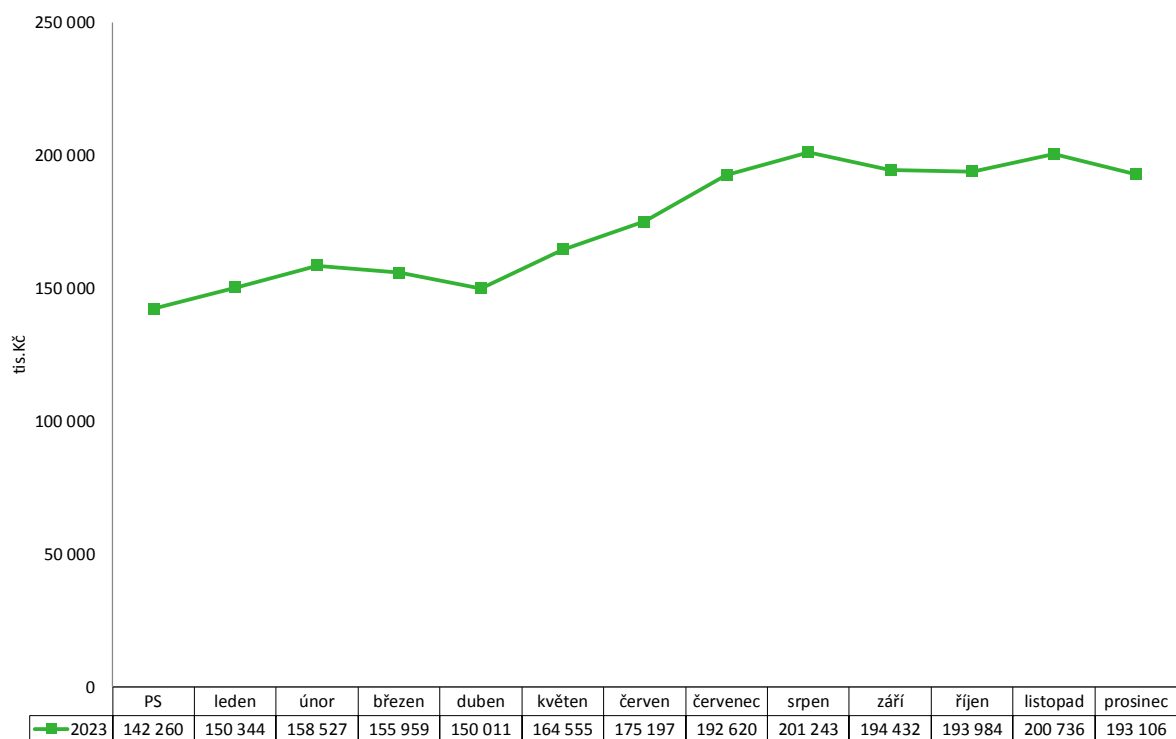

Vývoj ukazatele dluhové služby v letech 2019 až 2023

Ukazatel dluhové služby podle nové metodiky výpočtu, kde je dluhová základna ekvivalentní celkovým příjmům.

Text	2019	2020	2021	2022	2023
Dluhová základna	269 070	223 016	227 709	283 341	335 773
Dluhová služba	68 459	36 942	4 368	4 219	4 172
Ukazatel dluhové služby	25,44%	16,56%	1,92%	1,49%	1,24%

Vývoj dluhové služby za léta 2019 až 2023

